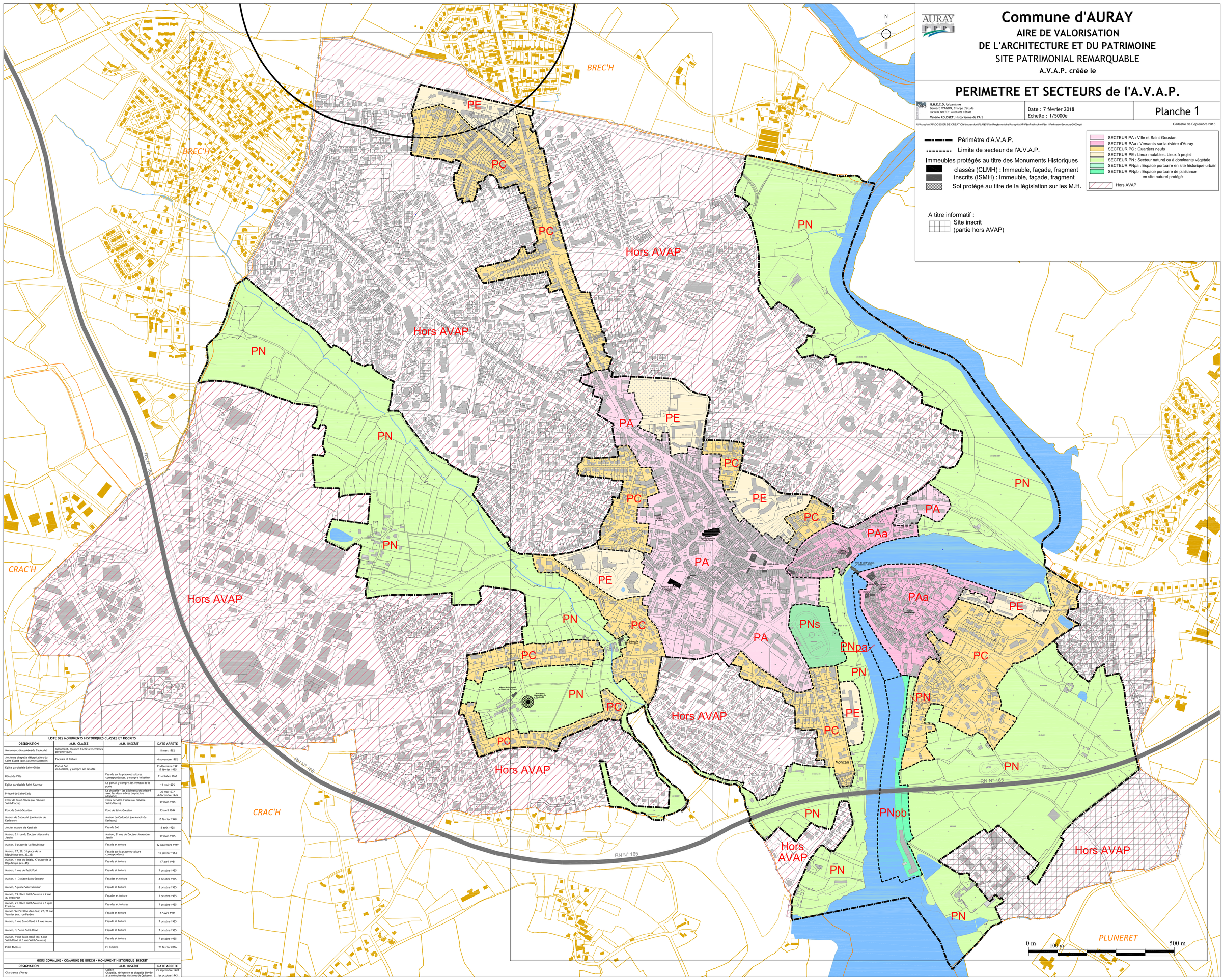

LISTE DES MONUMENTS HISTORIQUES CLASSES ET INSCRITS

DESIGNATION	M.H. CLASSE	M.H. INSCRIT	DATE ARRETE
Monument (Mausolée) de Cadoudal	Monument, escalier d'accès et terrasses périphériques		8 mars 1982
Ancienne chapelle d'Hospitaliers du Saint-Esprit (puis caserne Dugenclin)	Façades et toiture		4 novembre 1982
Eglise paroissiale Saint-Gildas	Portail Sud en totalité, y compris son retable		13 décembre 1921 17 février 1995
Hôtel de Ville		Façade sur la place et toitures correspondantes, y compris le beffroi	11 octobre 1963
Eglise paroissiale Saint-Sauveur		Le portail y compris les ventaux de la porte	12 mai 1925
Prieuré de Saint-Cado		La chapelle - les bâtiments du prieuré avec les deux arbres du placitre (dispara)	29 mai 1937 4 décembre 1945
Croix de Saint-Fiacre (ou calvaire Saint-Fiacre)		Croix de Saint-Fiacre (ou calvaire Saint-Fiacre)	29 mars 1935
Pont de Saint-Goustan		Pont de Saint-Goustan	13 avril 1944
Maison de Cadoudal (ou Manoir de Kerleano)		Maison de Cadoudal (ou Manoir de Kerleano)	10 février 1948
Ancien manoir de Kerdrain		Façade Sud	8 août 1928
Maison, 21 rue du Docteur Alexandre Jardin		Maison, 21 rue du Docteur Alexandre Jardin	29 mars 1935
Maison, 5 place de la République		Façade et toiture	22 novembre 1949
Maison, 27, 29, 31 place de la République (ex. 23, 25)		Façade sur la place et toiture correspondante	10 janvier 1964
Maison, 1 rue du Bétzic, 47 place de la République (ex. 41)		Façade et toiture	17 avril 1931
Maison, 1 rue du Petit Port		Façade et toiture	7 octobre 1935
Maison, 1, 3 place Saint-Sauveur		Façades et toiture	8 octobre 1935
Maison, 5 place Saint-Sauveur		Façade et toiture	8 octobre 1935
Maison, 19 place Saint-Sauveur / 2 rue du Petit Port		Façades et toiture	7 octobre 1935
Maison, 21 place Saint-Sauveur / 1 quai Franklin		Façades et toitures	7 octobre 1935
Maison 'Le Pavillon d'en-bas', 22, 28 rue Vannier (ex. rue Pavée)		Façade et toiture	17 avril 1931
Maison, 1 rue Saint-René / 2 rue Neuve		Façade et toiture	7 octobre 1935
Maison, 3, 5 rue Saint-René		Façade et toiture	7 octobre 1935
Maison, 9 rue Saint-René (ex. 6 rue Saint-René et 1 rue Saint-Sauveur)		Façade et toiture	7 octobre 1935
Petit Théâtre		En totalité	23 février 2016

HORS COMMUNE - COMMUNE DE BRECH - MONUMENT HISTORIQUE INSCRIT

DESIGNATION	M.H. INSCRIT	DATE ARRETE
Chartreuse d'Auray	Cloître Chapelle, réfectoire et chapelle élevée à la mémoire des victimes de Quiberon	25 septembre 1928 1er octobre 1943