

VILLE D'AURAY - BUDGET PRINCIPAL VILLE D'AURAY - BP - 2023

Envoyé en préfecture le 06/02/2023
Reçu en préfecture le 06/02/2023
Publié le 07/02/2023
ID : 056-215600073-20230201-D20230201_10-DE



(4) Les comptes 68 peuvent figurer dans le détail du chapitre si la collectivité a opté pour le régime des provisions budgétaires, conformément aux dispositions législatives et réglementaires applicables.
(5) Inscrite en cas de reprise des résultats de l'exercice précédent (après vote du compte administratif) ou si reprise anticipée des résultats.



III - VOTE DU BUDGET
SECTION DE FONCTIONNEMENT - DEPENSES - DETAIL PAR ARTICLE

Chap. / art. (1)	Libellé	Pour mémoire, budget précédent (2)	RAR N-1	Vote de l'assemblée sur les AE lors de la séance budgétaire (3)	Propositions nouvelles	Vote de l'assemblée	Pour information Crédits gérés dans le cadre d'une AE	Pour information Crédits gérés hors AE	TOTAL (RAR N-1 + Vote)
			I	II		II			III = I + II
	TOTAL	21 623 441,44	0,00	0,00	21 874 159,10	21 874 159,10	0,00	21 874 159,10	21 874 159,10
011	Charges à caractère général (4)	4 742 651,00	0,00	0,00	4 617 693,00	4 617 693,00	0,00	4 617 693,00	4 617 693,00
60611	Eau et assainissement	42 000,00	0,00		48 000,00	48 000,00	0,00	48 000,00	48 000,00
60612	Energie - Electricité	550 290,00	0,00		560 370,00	560 370,00	0,00	560 370,00	560 370,00
60621	Combustibles	3 570,00	0,00		3 580,00	3 580,00	0,00	3 580,00	3 580,00
60622	Carburants	72 300,00	0,00		70 300,00	70 300,00	0,00	70 300,00	70 300,00
60623	Alimentation	482 760,00	0,00		498 880,00	498 880,00	0,00	498 880,00	498 880,00
60624	Produits de traitement	3 395,00	0,00		2 520,00	2 520,00	0,00	2 520,00	2 520,00
60628	Autres fournitures non stockées	158 175,00	0,00		129 600,00	129 600,00	0,00	129 600,00	129 600,00
60631	Fournitures d'entretien	66 040,00	0,00		65 080,00	65 080,00	0,00	65 080,00	65 080,00
60632	Fournitures de petit équipement	427 620,00	0,00		414 525,00	414 525,00	0,00	414 525,00	414 525,00
60633	Fournitures de voirie	7 000,00	0,00		7 000,00	7 000,00	0,00	7 000,00	7 000,00
60636	Habillement et vêtements de travail	18 800,00	0,00		15 800,00	15 800,00	0,00	15 800,00	15 800,00
6064	Fournitures administratives	32 770,00	0,00		21 170,00	21 170,00	0,00	21 170,00	21 170,00
6065	Livres, disq., cass. (biblio. Médiat.)	70 603,00	0,00		63 550,00	63 550,00	0,00	63 550,00	63 550,00
6067	Fournitures scolaires	43 750,00	0,00		43 550,00	43 550,00	0,00	43 550,00	43 550,00
6068	Autres matières et fournitures	3 100,00	0,00		0,00	0,00	0,00	0,00	0,00
6132	Locations immobilières	14 050,00	0,00		14 650,00	14 650,00	0,00	14 650,00	14 650,00
61351	Matériel roulant	0,00	0,00		4 200,00	4 200,00	0,00	4 200,00	4 200,00
61358	Autres	290 320,00	0,00		322 420,00	322 420,00	0,00	322 420,00	322 420,00
614	Charges locatives et de copropriété	8 200,00	0,00		9 400,00	9 400,00	0,00	9 400,00	9 400,00
61521	Entretien terrains	60 000,00	0,00		60 000,00	60 000,00	0,00	60 000,00	60 000,00
615221	Entretien, réparations bâtiments publics	60 600,00	0,00		65 500,00	65 500,00	0,00	65 500,00	65 500,00
615228	Entretien, réparations autres bâtiments	0,00	0,00		0,00	0,00	0,00	0,00	0,00
615231	Entretien, réparations voiries	25 000,00	0,00		25 000,00	25 000,00	0,00	25 000,00	25 000,00
615232	Entretien, réparations réseaux	55 000,00	0,00		54 000,00	54 000,00	0,00	54 000,00	54 000,00
61551	Entretien matériel roulant	24 000,00	0,00		15 000,00	15 000,00	0,00	15 000,00	15 000,00
61558	Entretien autres biens mobiliers	95 700,00	0,00		89 900,00	89 900,00	0,00	89 900,00	89 900,00
6156	Maintenance	270 624,00	0,00		174 370,00	174 370,00	0,00	174 370,00	174 370,00
6161	Multirisques	68 000,00	0,00		72 000,00	72 000,00	0,00	72 000,00	72 000,00
6168	Autres primes d'assurance	0,00	0,00		1 000,00	1 000,00	0,00	1 000,00	1 000,00
6182	Documentation générale et technique	12 070,00	0,00		12 440,00	12 440,00	0,00	12 440,00	12 440,00
6184	Versements à des organismes de formation	41 080,00	0,00		40 000,00	40 000,00	0,00	40 000,00	40 000,00



VILLE D'AURAY - BUDGET PRINCIPAL VILLE D'AURAY - BP - 2023

(1)	Crépr. r. etc.	Pour mémoire, budget précédent (2)	RAR N-1	Vote de l'assemblée sur les AE lors de la séance budgétaire (3)	Propositions nouvelles	Vote de l'assemblée	Pour information	Credits gérés hors AE	Vote
			I			II	Credits gérés dans le cadre d'une AE		III = I + II
6188	Autres frais divers	3 200,00	0,00		2 965,00	2 965,00	0,00	2 965,00	2 965,00
6225	Indemnités aux comptable et régisseurs	3 330,00	0,00		3 300,00	3 300,00	0,00	3 300,00	3 300,00
62261	Honoraires médicaux et paramédicaux	0,00	0,00		4 040,00	4 040,00	0,00	4 040,00	4 040,00
62268	Autres honoraires, conseils	34 020,00	0,00		37 800,00	37 800,00	0,00	37 800,00	37 800,00
6227	Frais d'actes et de contentieux	64 500,00	0,00		14 250,00	14 250,00	0,00	14 250,00	14 250,00
6228	Divers	434 000,00	0,00		448 312,00	448 312,00	0,00	448 312,00	448 312,00
6231	Annonces et insertions	34 620,00	0,00		33 390,00	33 390,00	0,00	33 390,00	33 390,00
6232	Fêtes et cérémonies	700,00	0,00		700,00	700,00	0,00	700,00	700,00
6233	Foires et expositions	77 600,00	0,00		77 580,00	77 580,00	0,00	77 580,00	77 580,00
6234	Réceptions	33 150,00	0,00		31 225,00	31 225,00	0,00	31 225,00	31 225,00
6236	Catalogues et imprimés	99 170,00	0,00		92 815,00	92 815,00	0,00	92 815,00	92 815,00
6238	Divers	14 750,00	0,00		20 960,00	20 960,00	0,00	20 960,00	20 960,00
6241	Transports de biens	100,00	0,00		1 000,00	1 000,00	0,00	1 000,00	1 000,00
6247	Transports collectifs	52 600,00	0,00		51 550,00	51 550,00	0,00	51 550,00	51 550,00
6251	Voyages, déplacements et missions	16 000,00	0,00		10 000,00	10 000,00	0,00	10 000,00	10 000,00
6255	Frais de déménagement	0,00	0,00		3 000,00	3 000,00	0,00	3 000,00	3 000,00
6261	Frais d'affranchissement	39 200,00	0,00		33 700,00	33 700,00	0,00	33 700,00	33 700,00
6262	Frais de télécommunications	43 600,00	0,00		48 900,00	48 900,00	0,00	48 900,00	48 900,00
627	Services bancaires et assimilés	1 575,00	0,00		1 425,00	1 425,00	0,00	1 425,00	1 425,00
6281	Concours divers (cotisations)	20 380,00	0,00		26 280,00	26 280,00	0,00	26 280,00	26 280,00
6283	Frais de nettoyage des locaux	8 000,00	0,00		10 000,00	10 000,00	0,00	10 000,00	10 000,00
6284	Redevances pour services rendus	2 000,00	0,00		3 200,00	3 200,00	0,00	3 200,00	3 200,00
6288	Autres services extérieurs	723 989,00	0,00		707 996,00	707 996,00	0,00	707 996,00	707 996,00
63512	Taxes foncières	45 000,00	0,00		46 700,00	46 700,00	0,00	46 700,00	46 700,00
63513	Autres impôts locaux	2 000,00	0,00		2 000,00	2 000,00	0,00	2 000,00	2 000,00
6355	Taxes et impôts sur les véhicules	600,00	0,00		800,00	800,00	0,00	800,00	800,00
637	Autres impôts, taxes (autres organismes)	1 750,00	0,00		0,00	0,00	0,00	0,00	0,00
012	Charges de personnel et frais assimilés (4) (5)	10 671 382,00	0,00		11 118 359,00	11 118 359,00		11 118 359,00	11 118 359,00
6216	Personnel affecté par GFP rattachement	0,00	0,00		4 500,00	4 500,00		4 500,00	4 500,00
6218	Autre personnel extérieur	50 000,00	0,00		55 000,00	55 000,00		55 000,00	55 000,00
6332	Cotisations versées au F.N.A.L.	29 550,00	0,00		31 490,00	31 490,00		31 490,00	31 490,00
6336	Cotisations CNFPT et CDGFPT	135 890,00	0,00		147 940,00	147 940,00		147 940,00	147 940,00
6338	Autres impôts, taxes sur rémunérations	42 630,00	0,00		0,00	0,00		0,00	0,00
64111	Rémunération principale titulaires	4 927 510,00	0,00		4 868 140,00	4 868 140,00		4 868 140,00	4 868 140,00
64112	SFT, indemnité de résidence	103 400,00	0,00		54 310,00	54 310,00		54 310,00	54 310,00
64113	NBI	0,00	0,00		50 570,00	50 570,00		50 570,00	50 570,00

VILLE D'AURAY - BUDGET PRINCIPAL VILLE D'AURAY - BP - 2023

Envoyé en préfecture le 06/02/2023
Reçu en préfecture le 06/02/2023



(1)	Libellé	Pour mémoire, budget précédent (2)	RAR N-1	Vote de l'assemblée sur les AE lors de la séance budgétaire (3)	Propositions nouvelles	Vote de l'assemblée	Pour information	Credits gérés hors AE	Vote
			I			II	Credits gérés dans le cadre d'une AE		III = I + II
64114	Personnel tit. - Indemnité inflation	0,00	0,00		0,00	0,00		0,00	0,00
64118	Autres indemnités	1 061 600,00	0,00		1 068 990,00	1 068 990,00		1 068 990,00	1 068 990,00
64131	Rémunérations	939 472,00	0,00		1 274 898,00	1 274 898,00		1 274 898,00	1 274 898,00
64132	SFT, indemnité de résidence	0,00	0,00		7 860,00	7 860,00		7 860,00	7 860,00
64134	Personnel non tit. - Indemnité inflation	0,00	0,00		0,00	0,00		0,00	0,00
64138	Primes et autres indemnités	177 560,00	0,00		256 980,00	256 980,00		256 980,00	256 980,00
64164	Emplois aidés - indemnité inflation	0,00	0,00		0,00	0,00		0,00	0,00
64168	Autres emplois aidés	108 420,00	0,00		2 440,00	2 440,00		2 440,00	2 440,00
6417	Rémunérations des apprentis	0,00	0,00		20 560,00	20 560,00		20 560,00	20 560,00
64171	Apprentis - rémunérations	17 200,00	0,00		0,00	0,00		0,00	0,00
64172	Apprentis - indemnité inflation	0,00	0,00		0,00	0,00		0,00	0,00
6451	Cotisations à l'U.R.S.S.A.F.	1 101 758,00	0,00		1 221 939,00	1 221 939,00		1 221 939,00	1 221 939,00
6453	Cotisations aux caisses de retraites	1 537 800,00	0,00		1 585 240,00	1 585 240,00		1 585 240,00	1 585 240,00
6454	Cotisations aux A.S.E.D.I.C.	50 699,00	0,00		62 389,00	62 389,00		62 389,00	62 389,00
6455	Cotisations pour assurance du personnel	276 580,00	0,00		299 450,00	299 450,00		299 450,00	299 450,00
6456	Versement au F.N.C. supplément familial	0,00	0,00		0,00	0,00		0,00	0,00
6458	Cotis. aux autres organismes sociaux	75 710,00	0,00		78 060,00	78 060,00		78 060,00	78 060,00
6475	Médecine du travail, pharmacie	28 163,00	0,00		20 163,00	20 163,00		20 163,00	20 163,00
6488	Autres	7 440,00	0,00		7 440,00	7 440,00		7 440,00	7 440,00
014	Atténuations de produits	20 000,00	0,00		10 000,00	10 000,00		10 000,00	10 000,00
7391111	Dégrèv. TFPNB / jeunes agriculteurs	100,00	0,00		0,00	0,00		0,00	0,00
7391112	Dégrèv. taxe habit. / logements vacants	19 900,00	0,00		10 000,00	10 000,00		10 000,00	10 000,00
016	APA	0,00	0,00	0,00	0,00	0,00	0,00	0,00	0,00
017	RSA / Régularisations de RMI	0,00	0,00	0,00	0,00	0,00	0,00	0,00	0,00
65	Autres charges de gestion courante (sauf le 6586) (4)	2 089 927,00	0,00	0,00	2 335 340,00	2 335 340,00	0,00	2 335 340,00	2 335 340,00
65131	Bourses	0,00	0,00		0,00	0,00		0,00	0,00
65138	Autres secours	22 150,00	0,00		14 000,00	14 000,00		14 000,00	14 000,00
65311	Indemnités de fonction	174 992,00	0,00		178 000,00	178 000,00		178 000,00	178 000,00
65312	Frais de mission et de déplacement	2 000,00	0,00		2 000,00	2 000,00		2 000,00	2 000,00
65313	Cotisations de retraite	14 511,00	0,00		7 700,00	7 700,00		7 700,00	7 700,00
65314	Cotis. sécurité sociale - part patronale	5 164,00	0,00		0,00	0,00		0,00	0,00
65315	Formation	16 000,00	0,00		12 000,00	12 000,00		12 000,00	12 000,00
653172	Cotis.fonds financ.allocation fin mandat	1 000,00	0,00		500,00	500,00		500,00	500,00
6541	Créances admises en non-valeur	5 000,00	0,00		3 000,00	3 000,00		3 000,00	3 000,00
6542	Créances éteintes	12 710,00	0,00		10 000,00	10 000,00		10 000,00	10 000,00

VILLE D'AURAY - BUDGET PRINCIPAL VILLE D'AURAY - BP - 2023

Chaîne d'intégrité du document :
86 26 4D F8 FC A1 54 80 3C 90 EF C0 BF ED CF EB
Publié le : 29/03/2023
Par : MAIRIE D'AURAY
Document certifié conforme à l'original
<https://publiact.fr/documentPublic/72178>

(1)	Créancier	Pour mémoire, budget précédent (2)	RAR N-1	Vote de l'assemblée sur les AE lors de la séance budgétaire (3)	Propositions nouvelles	Vote de l'assemblée	Pour information	Credits gérés hors AE	Vote
			I			II	Credits gérés dans le cadre d'une AE		III = I + II
6553	Service d'incendie	338 000,00	0,00		351 000,00	351 000,00	0,00	351 000,00	351 000,00
657341	Subv. fonct. communes membres du GFP	12 500,00	0,00		12 000,00	12 000,00	0,00	12 000,00	12 000,00
657348	Subv. fonct. autres communes	0,00	0,00		660,00	660,00	0,00	660,00	660,00
657358	Subv. fonct. autres groupements	20 000,00	0,00		20 000,00	20 000,00	0,00	20 000,00	20 000,00
657362	Subv. fonct. CCAS	625 000,00	0,00		675 000,00	675 000,00	0,00	675 000,00	675 000,00
65748	Subv. fonct. autres personnes droit privé	765 240,00	0,00		850 000,00	850 000,00	0,00	850 000,00	850 000,00
65811	Droits d'utilisat* informatique nuage	20 800,00	0,00		134 200,00	134 200,00	0,00	134 200,00	134 200,00
65818	Autres	0,00	0,00		50 280,00	50 280,00	0,00	50 280,00	50 280,00
65888	Autres	54 860,00	0,00		15 000,00	15 000,00	0,00	15 000,00	15 000,00
6586	Frais fonctionnement des groupes d'élus	0,00	0,00		0,00	0,00		0,00	0,00
	Total des dépenses de gestion des services	17 523 960,00	0,00	0,00	18 081 392,00	18 081 392,00	0,00	18 081 392,00	18 081 392,00
66	Charges financières	243 800,00	0,00		283 311,00	283 311,00		283 311,00	283 311,00
66111	Intérêts réglés à l'échéance	240 000,00	0,00		279 911,00	279 911,00		279 911,00	279 911,00
66112	Intérêts - Rattachement des ICNE	3 000,00	0,00		3 000,00	3 000,00		3 000,00	3 000,00
6618	Intérêts des autres dettes	800,00	0,00		400,00	400,00		400,00	400,00
6688	Autres	0,00	0,00		0,00	0,00		0,00	0,00
67	Charges spécifiques (4)	27 332,00	0,00		23 800,00	23 800,00		23 800,00	23 800,00
673	Titres annulés (sur exercices antérieurs)	27 332,00	0,00		23 800,00	23 800,00		23 800,00	23 800,00
68	Dotations aux provisions, dépréciations (semi-budgétaires) (4)	10 000,00			80 000,00	80 000,00		80 000,00	80 000,00
6815	Dot. prov. pour risques fonct. courant	10 000,00			80 000,00	80 000,00		80 000,00	80 000,00
6817	Dot. prov. dépréc. actifs circulants	0,00			0,00	0,00		0,00	0,00
022	Dépenses imprévues (dans le cadre d'une AE)			0,00					
	Total des charges financières et spécifiques	281 132,00	0,00	0,00	387 111,00	387 111,00		387 111,00	387 111,00
	Total des dépenses réelles	17 805 092,00	0,00	0,00	18 468 503,00	18 468 503,00	0,00	18 468 503,00	18 468 503,00
023	Virement à la section d'investissement	2 718 349,44			2 455 656,10	2 455 656,10		2 455 656,10	2 455 656,10
042	Opérations ordre transf. entre sections (6) (7) (8)	1 100 000,00			950 000,00	950 000,00		950 000,00	950 000,00
675	Valeurs comptables immobilisations cédée	0,00			0,00	0,00		0,00	0,00
6761	Différences sur réalisations (positives)	0,00			0,00	0,00		0,00	0,00
6811	Dot. amort. immos incorporables	1 100 000,00			950 000,00	950 000,00		950 000,00	950 000,00

VILLE D'AURAY - BUDGET PRINCIPAL VILLE D'AURAY - BP - 2023

Envoyé en préfecture le 06/02/2023
 Reçu en préfecture le 06/02/2023



(1)	RAR N-1	Vote de l'assemblée sur les AE lors de la séance budgétaire (3)	Propositions nouvelles	Vote de l'assemblée	Pour information	Vote
(1)					Crédits gérés dans le cadre d'une AE	Crédits gérés hors AE
043	I	0,00	0,00	II	0,00	0,00
Total des dépenses d'ordre		3 818 349,44	3 405 656,10	3 405 656,10	3 405 656,10	3 405 656,10

Détail du calcul des ICNE au compte 66112 (10)

Montant des ICNE de l'exercice	39 513,65
Montant des ICNE de l'exercice N-1	35 432,36
= Différence ICNE N - ICNE N-1	3 000,00

- (1) Détailler les articles utilisés conformément au plan de comptes.
- (2) Voir état I-B pour le contenu du budget précédent.
- (3) Il s'agit des AE nouvelles qui sont votées lors de la séance d'adoption du budget. Cela concerne les AE relatives à de nouveaux engagements pluriannuels mais également les AE modifiant un stock d'AE existant.
- (4) Hors dépenses imputées aux chapitres 016 et 017.
- (5) Les dépenses de frais de personnel sont exclues des autorisations d'engagement.
- (6) Les comptes 68 peuvent figurer dans le détail du chapitre si la collectivité a opté pour le régime des provisions budgétaires, conformément aux dispositions législatives et réglementaires applicables.
- (7) Cf. définitions des chapitres des opérations d'ordre (DF 042 = RI 040) (DF 043 = RF 043).
- (8) Aucune provision budgétaire ne doit figurer aux articles 675 et 676 (cf. chapitre 024 « produit des cessions d'immobilisations »).
- (9) Chapitre destiné à retracer les opérations particulières telles que les opérations de stocks ou liées à la tenue d'un inventaire permanent.
- (10) Si le montant des ICNE de l'exercice est inférieur au montant de l'exercice N-1, le montant du compte 66112 sera négatif.



III - VOTE DU BUDGET
SECTION DE FONCTIONNEMENT - RECETTES - DETAIL PAR ARTICLE

Chap / art. (1)	Libellé	Pour mémoire, budget précédent (2)	RAR N-1	Propositions nouvelles	Vote de l'assemblée	Total (RAR N-1 + Vote) III = I + II
	TOTAL	20 101 360,00	0,00	21 725 650,99	21 725 650,99	21 725 650,99
013	Atténuations de charges (3)	105 200,00	0,00	83 000,00	83 000,00	83 000,00
6419	Remboursements rémunérations personnel	105 200,00	0,00	83 000,00	83 000,00	83 000,00
6459	Remb.charges sécu.sociale et prévoyance	0,00	0,00	0,00	0,00	0,00
016	APA	0,00	0,00	0,00	0,00	0,00
017	RSA / Régularisations de RMI	0,00	0,00	0,00	0,00	0,00
70	Prod. services, domaine, ventes diverses	1 447 320,00	0,00	1 607 399,00	1 607 399,00	1 607 399,00
70311	Concessions cimetières (produit net)	28 000,00	0,00	28 000,00	28 000,00	28 000,00
70312	Redevances funéraires	6 000,00	0,00	7 000,00	7 000,00	7 000,00
70321	Stationnement et location voie publique	130 000,00	0,00	150 000,00	150 000,00	150 000,00
70323	Red. occupation dom. public	70 605,00	0,00	69 815,00	69 815,00	69 815,00
70388	Autres redevances et recettes diverses	10 600,00	0,00	11 570,00	11 570,00	11 570,00
7062	Redevances services à caractère culturel	306 715,00	0,00	320 510,00	320 510,00	320 510,00
7065	Droits port et navigation (hors location	300,00	0,00	300,00	300,00	300,00
7066	Redevances services à caractère social	159 500,00	0,00	182 000,00	182 000,00	182 000,00
7067	Redev. services périscolaires et enseign	466 500,00	0,00	451 500,00	451 500,00	451 500,00
70688	Autres prestations de services	0,00	0,00	0,00	0,00	0,00
706888	Autres	0,00	0,00	121 804,00	121 804,00	121 804,00
7078	Autres marchandises	500,00	0,00	500,00	500,00	500,00
7082	Commissions	300,00	0,00	700,00	700,00	700,00
7083	Locations diverses (autres qu'immeubles)	7 800,00	0,00	8 200,00	8 200,00	8 200,00
70841	Mise à dispo personnel BA,régie	170 000,00	0,00	170 000,00	170 000,00	170 000,00
70846	Mise à dispo personnel GFP de rattach.	0,00	0,00	0,00	0,00	0,00
70848	Mise à dispo personnel autres organismes	0,00	0,00	0,00	0,00	0,00
70873	Remb. frais par les C.C.A.S.	50 000,00	0,00	50 000,00	50 000,00	50 000,00
70878	Remb. frais par des tiers	35 000,00	0,00	35 000,00	35 000,00	35 000,00
7088	Produits activités annexes (abonnements)	5 500,00	0,00	500,00	500,00	500,00
73	Impôts et taxes (sauf 731)	3 548 319,00	0,00	2 335 318,00	2 335 318,00	2 335 318,00
73211	Attribution de compensation	2 173 319,00	0,00	2 173 049,00	2 173 049,00	2 173 049,00
73212	Dotation de solidarité communautaire	0,00	0,00	162 269,00	162 269,00	162 269,00
7351	Fract° compens. TFPB, taxe rés. princ.	330 000,00	0,00	0,00	0,00	0,00
738	Autres impôts et taxes	1 045 000,00	0,00	0,00	0,00	0,00
731	Fiscalité locale	9 670 476,00	0,00	11 709 211,00	11 709 211,00	11 709 211,00
73111	Impôts directs locaux	9 530 476,00	0,00	10 194 211,00	10 194 211,00	10 194 211,00
73123	Taxe com add droit mut ou pub foncière	0,00	0,00	1 020 000,00	1 020 000,00	1 020 000,00
73141	Taxe sur la conso. finale d'électricité	0,00	0,00	330 000,00	330 000,00	330 000,00
73174	Taxe locale sur la publicité extérieure	130 000,00	0,00	140 000,00	140 000,00	140 000,00

Libellé	Pour mémoire, budget précédent (2)	RAR N-1	Propositions nouvelles	Vd
	I	II	III = I + II	
7318 Autres	10 000,00	0,00	25 000,00	25 000,00
74 Dotations et participations (3)	3 780 521,00	0,00	3 973 172,99	3 973 172,99
74111 Dotation forfaitaire des communes	1 567 299,00	0,00	1 582 971,99	1 582 971,99
741123 DSU des communes	700 371,00	0,00	700 371,00	700 371,00
741127 DNP des communes	499 777,00	0,00	500 000,00	500 000,00
744 FCTVA	14 553,00	0,00	15 000,00	15 000,00
74712 Emplois d'avenir	40 000,00	0,00	0,00	0,00
74718 Autres participations Etat	95 900,00	0,00	316 200,00	316 200,00
7472 Participation régions	68 000,00	0,00	79 000,00	79 000,00
7473 Participation départements	60 000,00	0,00	78 150,00	78 150,00
74741 Participation communes membres du GFP	224 620,00	0,00	108 000,00	108 000,00
74788 Autres	316 173,00	0,00	0,00	0,00
747888 Autres	0,00	0,00	399 800,00	399 800,00
74833 Etat-Compens.exonération taxes foncières	172 000,00	0,00	172 250,00	172 250,00
7484 Dotation de recensement	2 698,00	0,00	2 800,00	2 800,00
7485 Dotation pour les titres sécurisés	12 130,00	0,00	14 630,00	14 630,00
74888 Autres	7 000,00	0,00	4 000,00	4 000,00
75 Autres produits de gestion courante (3)	866 000,00	0,00	1 344 500,00	1 344 500,00
752 Revenus des immeubles	336 000,00	0,00	313 000,00	313 000,00
7584 Recouvr./créances admises en non valeur	0,00	0,00	0,00	0,00
75888 Autres	530 000,00	0,00	1 031 500,00	1 031 500,00
Total des recettes de gestion des services	19 417 836,00	0,00	21 052 600,99	21 052 600,99
76 Produits financiers	50,00	0,00	50,00	50,00
764 Revenus valeurs mobilières de placement	50,00	0,00	50,00	50,00
77 Produits spécifiques (3)	0,00	0,00	0,00	0,00
773 Mandats annulés (exercices antérieurs)	0,00	0,00	0,00	0,00
775 Produits des cessions d'immobilisations	0,00	0,00	0,00	0,00
78 Reprises amort., dépréciations, prov. (semi-budgétaires) (3)	10 474,00		0,00	0,00
7817 Rep. prov. dépréc. actifs circulants	10 474,00		0,00	0,00
Total des recettes réelles	19 428 360,00	0,00	21 052 650,99	21 052 650,99
042 Opérations ordre transf. entre sections (4) (5) (6)	673 000,00		673 000,00	673 000,00
722 Immobilisations corporelles	600 000,00		600 000,00	600 000,00
7761 Différences sur réalisations (négatives)	0,00		0,00	0,00
777 Rec... subv inv transférées cpte résultat	73 000,00		73 000,00	73 000,00
043 Opérations ordre intérieur de la section (4) (7)	0,00		0,00	0,00
Total des recettes d'ordre	673 000,00		673 000,00	673 000,00

Détail du calcul de la taxe départementale de publicité foncière pour les collectivités dites « surfiscales » (compte 73121) (8)

Montant brut

Compensation	0,00
Montant net	0,00

Détail du calcul des ICNE au compte 7622 (9)

Montant des ICNE de l'exercice	0,00
Montant des ICNE de l'exercice N-1	0,00
= Différence ICNE N – ICNE N-1	0,00

- (1) Détailler les articles utilisés conformément au plan de comptes.
- (2) Voir état I-B pour le contenu du budget précédent.
- (3) Hors recettes imputées aux chapitres 016 et 017.
- (4) Cf. définitions du chapitre des opérations d'ordre (RF 042 = DI 040) (RF 043 = DF 043).
- (5) Aucune prévision budgétaire ne doit figurer aux articles 775 et 776 (cf. chapitre 024 « produit des cessions d'immobilisations »).
- (6) Les comptes 78 peuvent figurer dans le détail du chapitre si la collectivité a opté pour le régime des provisions budgétaires, conformément aux dispositions législatives et réglementaires applicables.
- (7) Ce chapitre est destiné à retracer les opérations particulières telles que les opérations de stocks ou liées à la tenue d'un inventaire permanent simplifié.
- (8) Destiné à retracer le prélèvement de la part non départementale de la taxe.
- (9) Si le montant des ICNE de l'exercice est inférieur au montant de l'exercice N-1, le montant du compte 7622 sera négatif.



IV – ANNEXES

A – PRESENTATION CROISEE – SECTION D'INVESTISSEMENT – VUE D'ENSEMBLE

Chapitre nature	Libellé	01 Opérations non ventilables	0 Services généraux (hors 01 et Gestion des fonds européens)	0-5 Gestion des fonds européens	1 Sécurité	2 Enseign., formation prof.,apprentissage	3 Cult., vie soc., jeun., sports, loisirs	4 Santé et action sociale (hors RSA)	4-4 RSA
	DEPENSES	1 821 414,49	784 363,00	0,00	0,00	79 923,00	4 708 950,00	155 000,00	0,00
10	Dotations, fonds divers et réserves	0,00	0,00	0,00	0,00	0,00	0,00	0,00	0,00
13	Subventions d'investissement	0,00	0,00	0,00	0,00	0,00	0,00	0,00	0,00
16	Emprunts et dettes assimilées	1 821 414,49	0,00	0,00	0,00	0,00	0,00	0,00	0,00
18	Cpte de liaison : affectation (BA,régie)	0,00	0,00	0,00	0,00	0,00	0,00	0,00	0,00
20	Immobilisations incorporelles (sauf 204)	0,00	83 000,00	0,00	0,00	40 000,00	396 000,00	0,00	0,00
204	Subventions d'équipement versées	0,00	12 000,00	0,00	0,00	0,00	0,00	0,00	0,00
21	Immobilisations corporelles	0,00	160 363,00	0,00	0,00	39 923,00	108 950,00	155 000,00	0,00
22	Immobilisations reçues en affectation	0,00	0,00	0,00	0,00	0,00	0,00	0,00	0,00
23	Immobilisations en cours (sauf 2324)	0,00	529 000,00	0,00	0,00	0,00	4 204 000,00	0,00	0,00
26	Participations et créances rattachées	0,00	0,00	0,00	0,00	0,00	0,00	0,00	0,00
27	Autres immobilisations financières	0,00	0,00	0,00	0,00	0,00	0,00	0,00	0,00
45	Opérations pour compte de tiers	0,00	0,00	0,00	0,00	0,00	0,00	0,00	0,00
	RECETTES	7 913 056,45	83 654,00	0,00	0,00	0,00	1 129 086,00	0,00	0,00
024	Produits des cessions d'immobilisations	0,00	20 000,00	0,00	0,00	0,00	0,00	0,00	0,00
10	Dotations, fonds divers et réserves	3 818 324,06	0,00	0,00	0,00	0,00	0,00	0,00	0,00
13	Subventions d'investissement	70 000,00	63 654,00	0,00	0,00	0,00	1 129 086,00	0,00	0,00
16	Emprunts et dettes assimilées	4 024 732,39	0,00	0,00	0,00	0,00	0,00	0,00	0,00
18	Cpte de liaison : affectation (BA,régie)	0,00	0,00	0,00	0,00	0,00	0,00	0,00	0,00
20	Immobilisations incorporelles (sauf 204)	0,00	0,00	0,00	0,00	0,00	0,00	0,00	0,00
204	Subventions d'équipement versées	0,00	0,00	0,00	0,00	0,00	0,00	0,00	0,00
21	Immobilisations corporelles	0,00	0,00	0,00	0,00	0,00	0,00	0,00	0,00
22	Immobilisations reçues en affectation	0,00	0,00	0,00	0,00	0,00	0,00	0,00	0,00
23	Immobilisations en cours (sauf 2324)	0,00	0,00	0,00	0,00	0,00	0,00	0,00	0,00
26	Participations et créances rattachées	0,00	0,00	0,00	0,00	0,00	0,00	0,00	0,00
27	Autres immobilisations financières	0,00	0,00	0,00	0,00	0,00	0,00	0,00	0,00
45	Opérations pour compte de tiers	0,00	0,00	0,00	0,00	0,00	0,00	0,00	0,00

IV – ANNEXES

A – PRESENTATION CROISEE – SECTION D'INVESTISSEMENT – VUE D'ENSEMBLE (suite)

IV

A1

Chapitre nature	Libellé	5 Aménagement des territoires et habitat	6 Action économique	7 Environnement	8 Transports	9 Fonction en réserve	TOTAL
	DEPENSES	365 086,00	0,00	280 000,00	1 133 000,00		9 327 736,49
10	Dotations, fonds divers et réserves	0,00	0,00	0,00	0,00		0,00
13	Subventions d'investissement	0,00	0,00	0,00	0,00		0,00
16	Emprunts et dettes assimilées	3 000,00	0,00	0,00	0,00		1 824 414,49
18	Cpte de liaison : affectation (BA,régie)	0,00	0,00	0,00	0,00		0,00
20	Immobilisations incorporelles (sauf 204)	0,00	0,00	280 000,00	8 000,00		807 000,00
204	Subventions d'équipement versées	0,00	0,00	0,00	0,00		12 000,00
21	Immobilisations corporelles	47 386,00	0,00	0,00	65 000,00		576 622,00
22	Immobilisations reçues en affectation	0,00	0,00	0,00	0,00		0,00
23	Immobilisations en cours (sauf 2324)	314 700,00	0,00	0,00	1 060 000,00		6 107 700,00
26	Participations et créances rattachées	0,00	0,00	0,00	0,00		0,00
27	Autres immobilisations financières	0,00	0,00	0,00	0,00		0,00
45	Opérations pour compte de tiers	0,00	0,00	0,00	0,00		0,00
	RECETTES	0,00	0,00	0,00	297 608,00		9 423 404,45
024	Produits des cessions d'immobilisations	0,00	0,00	0,00	0,00		20 000,00
10	Dotations, fonds divers et réserves	0,00	0,00	0,00	0,00		3 818 324,06
13	Subventions d'investissement	0,00	0,00	0,00	297 608,00		1 560 348,00
16	Emprunts et dettes assimilées	0,00	0,00	0,00	0,00		4 024 732,39
18	Cpte de liaison : affectation (BA,régie)	0,00	0,00	0,00	0,00		0,00
20	Immobilisations incorporelles (sauf 204)	0,00	0,00	0,00	0,00		0,00
204	Subventions d'équipement versées	0,00	0,00	0,00	0,00		0,00
21	Immobilisations corporelles	0,00	0,00	0,00	0,00		0,00
22	Immobilisations reçues en affectation	0,00	0,00	0,00	0,00		0,00
23	Immobilisations en cours (sauf 2324)	0,00	0,00	0,00	0,00		0,00
26	Participations et créances rattachées	0,00	0,00	0,00	0,00		0,00
27	Autres immobilisations financières	0,00	0,00	0,00	0,00		0,00

VILLE D'AURAY - BUDGET PRINCIPAL VILLE D'AURAY - BP - 2023

Envoyé en préfecture le 06/02/2023
 Reçu en préfecture le 06/02/2023
 Publié le 07/02/2023
 ID : 056:215600073:20230201-D20230201_10-DE



Chapitre nature	Libellé	5 Aménagement des territoires et habitat	6 Action économique	7 Environnement	8 Transports	
45	Opérations pour compte de tiers	0,00	0,00	0,00	0,00	0,00

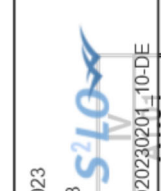

IV – ANNEXES
A – PRESENTATION CROISEE – SECTION D'INVESTISSEMENT – PRESENTATION DETAILLEE

01 – OPERATIONS NON VENTILABLES

Article / compte nature (1)	Libellé	01 Opérations non ventilables
DEPENSES		
164	Emprunts auprès des éts financiers	1 821 414,49
RECETTES		
102	Dotations et fonds d'investissement	990 000,00
106	Réserves	2 828 324,06
134	Fonds affectés à l'équipement non amort.	70 000,00
164	Emprunts auprès des éts financiers	4 024 732,39

(1) Détailler les comptes à trois chiffres.



IV – ANNEXES

A – PRESENTATION CROISEE – SECTION D'INVESTISSEMENT – PRESENTATION DETAILLEE

FONCTION 0 – Services généraux

Article / compte nature (1)	Libellé	02 Administration générale							
		020 Admin. générale de la collectivité	021 Personnel non ventilé	022 Information, communication, publicité	023 Fêtes et cérémonies	024 Aide aux associations	025 Cimetières et pompes funèbres	026 Administration générale de l'Etat	028 Autres moyens généraux
	DEPENSES	784 363,00	0,00	0,00	0,00	0,00	0,00	0,00	0,00
204	Subventions d'équipement versées	12 000,00	0,00	0,00	0,00	0,00	0,00	0,00	0,00
205	Licences, procédés, droits similaires	83 000,00	0,00	0,00	0,00	0,00	0,00	0,00	0,00
215	Installat*, matériel, outillage techniq.	37 000,00	0,00	0,00	0,00	0,00	0,00	0,00	0,00
218	Autres immobilisations corporelles	123 363,00	0,00	0,00	0,00	0,00	0,00	0,00	0,00
231	Immobilisations corporelles en cours	529 000,00	0,00	0,00	0,00	0,00	0,00	0,00	0,00
	RECETTES	35 940,00	0,00	0,00	0,00	0,00	47 714,00	0,00	0,00
024	Produits des cessions d'immobilisations	20 000,00	0,00	0,00	0,00	0,00	0,00	0,00	0,00
132	Subv inv rattachées aux actifs non amort	15 940,00	0,00	0,00	0,00	0,00	47 714,00	0,00	0,00

(1) Détailler les comptes à trois chiffres.

IV – ANNEXES
A – PRESENTATION CROISEE – SECTION D'INVESTISSEMENT – PRESENTATION DETAILLEE

FONCTION 0 – Services généraux (suite 1)

Article / compte nature (1)	Libellé	03 Conseils						038 Autres instances
		031 Assemblée délibérante	032 Conseil éco.,social région./Conseil dev.	033 Conseil cult., éduc., env.	034 Conseil éco.,soc.,environ.,culture,éduc. 0341 Section éco., sociale et environnem.	0342 Section culture, éducation et sports	035 Conseil de territoire	
	DEPENSES	0,00	0,00	0,00	0,00	0,00	0,00	0,00
204	Subventions d'équipement versées	0,00	0,00	0,00	0,00	0,00	0,00	0,00
205	Licences, procédés, droits similaires	0,00	0,00	0,00	0,00	0,00	0,00	0,00
215	Installat*, matériel, outillage techniq.	0,00	0,00	0,00	0,00	0,00	0,00	0,00
218	Autres immobilisations corporelles	0,00	0,00	0,00	0,00	0,00	0,00	0,00
231	Immobilisations corporelles en cours	0,00	0,00	0,00	0,00	0,00	0,00	0,00
	RECETTES	0,00	0,00	0,00	0,00	0,00	0,00	0,00
024	Produits des cessions d'immobilisations	0,00	0,00	0,00	0,00	0,00	0,00	0,00
132	Subv inv rattachées aux actifs non amort	0,00	0,00	0,00	0,00	0,00	0,00	0,00

(1) Détailler les comptes à trois chiffres.

IV – ANNEXES

A – PRESENTATION CROISEE – SECTION D'INVESTISSEMENT – PRESENTATION DETAILLEE

IV

A1.900

FONCTION 0 – Services généraux (suite 2)

Article / compte nature (1)	Libellé	04 Coop. décent. act. interrég. eur. intern.				TOTAL DU CHAPITRE
		041 Action relevant de la subvention globale	042 Actions interrégionales	043 Actions européennes	044 Aide publique au développement	
	DEPENSES	0,00	0,00	0,00	0,00	784 363,00
204	Subventions d'équipement versées	0,00	0,00	0,00	0,00	12 000,00
205	Licences, procédés, droits similaires	0,00	0,00	0,00	0,00	83 000,00
215	Installat*, matériel, outillage techniq.	0,00	0,00	0,00	0,00	37 000,00
218	Autres immobilisations corporelles	0,00	0,00	0,00	0,00	123 363,00
231	Immobilisations corporelles en cours	0,00	0,00	0,00	0,00	529 000,00
	RECETTES	0,00	0,00	0,00	0,00	83 654,00
024	Produits des cessions d'immobilisations	0,00	0,00	0,00	0,00	20 000,00
132	Subv inv rattachées aux actifs non amort	0,00	0,00	0,00	0,00	63 654,00

(1) Détailler les comptes à trois chiffres.



IV – ANNEXES

A – PRESENTATION CROISEE – SECTION D'INVESTISSEMENT – PRESENTATION DETAILLEE

FONCTION 0-5 – Gestion des fonds européens

Article / compte nature (1)	Libellé	051 FSE	052 FEDER	058 Autres		TOTAL DU CHAPITRE
				0580 FEADER	0581 FEAMP	
DEPENSES		0,00	0,00	0,00	0,00	0,00
RECETTES		0,00	0,00	0,00	0,00	0,00

(1) Détailler les comptes à trois chiffres.

IV – ANNEXES
A – PRESENTATION CROISEE – SECTION D'INVESTISSEMENT – PRESENTATION DETAILLEE

FONCTION 1 – Sécurité

Article / compte nature (1)	Libellé	10 Services communs	11 Police, sécurité, justice	12 Incendie et secours	13 Hygiène et salubrité publique	18 Autres interv. protect. personnes, biens	TOTAL DU CHAPITRE
DEPENSES		0,00	0,00	0,00	0,00	0,00	0,00
RECETTES		0,00	0,00	0,00	0,00	0,00	0,00

(1) Détailler les comptes à trois chiffres.

IV – ANNEXES
A – PRESENTATION CROISEE – SECTION D'INVESTISSEMENT – PRESENTATION DETAILLEE

FONCTION 2 – Enseignement, formation professionnelle et apprentissage

Article / compte nature (1)	Libellé	20 Services communs			21 Enseignement du premier degré			22 Enseignement du second degré		
		211 Ecoles maternelles	212 Ecoles primaires	213 Classes regroupées	221 Collèges	222 Lycées publics	223 Lycées privés			
		13 200,00	40 000,00	0,00	0,00	0,00	0,00	0,00	0,00	
203	Frais d'études, recherche, développement	0,00	40 000,00	0,00	0,00	0,00	0,00	0,00	0,00	
218	Autres immobilisations corporelles	13 200,00	0,00	0,00	0,00	0,00	0,00	0,00	0,00	
	DEPENSES	16 223,00	0,00	0,00	0,00	0,00	0,00	0,00	0,00	
	RECETTES	0,00	0,00	0,00	0,00	0,00	0,00	0,00	0,00	

(1) Détailler les comptes à trois chiffres.

IV – ANNEXES

A – PRESENTATION CROISEE – SECTION D'INVESTISSEMENT – PRESENTATION DETAILLEE

IV

A1.902

FONCTION 2 – Enseignement, formation professionnelle et apprentissage (suite 1)

Article / compte nature (1)	Libellé	23 Enseignement supérieur	24 Cités scolaires	25 Formation professionnelle					26 Apprentissage	27 Formation sanitaire et sociale
				251 Insertion sociale et professionnelle	252 Formation professionnalisante personnes	253 Formation certifiante des personnes	254 Formation des actifs occupés	255 Rémunération des stagiaires		
	DEPENSES	0,00	0,00	0,00	0,00	0,00	0,00	0,00	0,00	0,00
203	Frais d'études, recherche, développement	0,00	0,00	0,00	0,00	0,00	0,00	0,00	0,00	0,00
218	Autres immobilisations corporelles	0,00	0,00	0,00	0,00	0,00	0,00	0,00	0,00	0,00
	RECETTES	0,00	0,00	0,00	0,00	0,00	0,00	0,00	0,00	0,00

(1) Détailler les comptes à trois chiffres.



IV – ANNEXES

IV

A – PRESENTATION CROISEE – SECTION D'INVESTISSEMENT – PRESENTATION DETAILLEE

A1.902

FONCTION 2 – Enseignement, formation professionnelle et apprentissage (suite 2)

Article / compte nature (1)	28 Autres services périscolaires et annexes					29 Sécurité	TOTAL DU CHAPITRE
	281 Hébergement et restauration scolaires	282 Sport scolaire	283 Médecine scolaire	284 Classes de découverte	288 Autre service annexe de l'enseignement		
203	10 500,00	0,00	0,00	0,00	0,00	0,00	79 923,00
218	0,00	0,00	0,00	0,00	0,00	0,00	40 000,00
	10 500,00	0,00	0,00	0,00	0,00	0,00	39 923,00
DEPENSES	0,00	0,00	0,00	0,00	0,00	0,00	0,00
RECETTES							

(1) Détailler les comptes à trois chiffres.

IV – ANNEXES

A – PRESENTATION CROISEE – SECTION D'INVESTISSEMENT – PRESENTATION DETAILLEE

FONCTION 3 – Culture, vie sociale, jeunesse, sports et loisirs

Article / compte nature (1)	Libellé	31 Culture													
		30 Services communs	311 Activités artist.,actions et manif.,cult.	312 Patrimoine	313 Bibliothèques, médiathèques	314 Musées	315 Services d'archives	316 Théâtres et spectacles vivants	317 Cinémas et autres salles de spectacles	318 Archéologie préventive					
203	DEPENSES Frais d'études, recherche, développement	0,00	230 500,00	491 000,00	0,00	0,00	0,00	0,00	0,00	4 550,00	0,00	0,00	0,00	0,00	0,00
205	Licences, procédés, droits similaires	0,00	10 000,00	0,00	0,00	0,00	0,00	0,00	0,00	0,00	0,00	0,00	0,00	0,00	0,00
218	Autres immobilisations corporelles	0,00	85 500,00	0,00	0,00	0,00	0,00	0,00	0,00	550,00	0,00	0,00	0,00	0,00	0,00
231	Immobilisations corporelles en cours	0,00	50 000,00	400 000,00	0,00	0,00	0,00	0,00	0,00	4 000,00	0,00	0,00	0,00	0,00	0,00
	RECETTES	0,00	0,00	54 838,00	0,00	0,00	0,00	0,00	0,00	2 200,00	0,00	0,00	0,00	0,00	0,00
132	Subv inv rattachées aux actifs non amort	0,00	0,00	54 838,00	0,00	0,00	0,00	0,00	0,00	2 200,00	0,00	0,00	0,00	0,00	0,00

(1) Détailler les comptes à trois chiffres.

IV – ANNEXES

A – PRESENTATION CROISEE – SECTION D'INVESTISSEMENT – PRESENTATION DETAILLEE

IV

A1.903

FONCTION 3 – Culture, vie sociale, jeunesse, sports et loisirs (suite 1)

Article / compte nature (1)	Libellé	32 Sports (autres que scolaires)					
		321 Salles de sport, gymnases	322 Stades	323 Piscines	324 Centres de formation sportifs	325 Autres équipements sportifs ou loisirs	326 Manifestations sportives
	DEPENSES	2 800 000,00	348 000,00	0,00	0,00	772 000,00	0,00
203	Frais d'études, recherche, développement	170 000,00	0,00	0,00	0,00	0,00	0,00
205	Licences, procédés, droits similaires	0,00	0,00	0,00	0,00	0,00	0,00
218	Autres immobilisations corporelles	0,00	0,00	0,00	0,00	0,00	0,00
231	Immobilisations corporelles en cours	2 630 000,00	348 000,00	0,00	0,00	772 000,00	0,00
	RECETTES	680 800,00	0,00	0,00	0,00	127 750,00	0,00
132	Subv inv rattachées aux actifs non amort	680 800,00	0,00	0,00	0,00	127 750,00	0,00

(1) Détailler les comptes à trois chiffres.



IV – ANNEXES

A – PRESENTATION CROISEE – SECTION D'INVESTISSEMENT – PRESENTATION DETAILLEE

FONCTION 3 – Culture, vie sociale, jeunesse, sports et loisirs (suite 2)

Article / compte nature (1)	Libellé	33 Action culturelle			34 Vie sociale et citoyenne		39 Sécurité	TOTAL DU CHAPITRE
		331 Centres de loisirs	332 Colonies de vacances	338 Autres activités pour les jeunes	341 Egalité entre les femmes et les hommes	348 Autres		
	DEPENSES	22 900,00	0,00	40 000,00	0,00	0,00	4 708 950,00	
203	Frais d'études, recherche, développement	0,00	0,00	40 000,00	0,00	0,00	386 000,00	
205	Licences, procédés, droits similaires	0,00	0,00	0,00	0,00	0,00	10 000,00	
218	Autres immobilisations corporelles	22 900,00	0,00	0,00	0,00	0,00	108 950,00	
231	Immobilisations corporelles en cours	0,00	0,00	0,00	0,00	0,00	4 204 000,00	
	RECETTES	263 498,00	0,00	0,00	0,00	0,00	1 129 086,00	
132	Subv. inv rattachées aux actifs non amort	263 498,00	0,00	0,00	0,00	0,00	1 129 086,00	

(1) Détailler les comptes à trois chiffres.



IV – ANNEXES

A – PRESENTATION CROISEE – SECTION D'INVESTISSEMENT – PRESENTATION DETAILLEE

FONCTION 4 – Santé et action sociale (hors RSA)

Article / compte nature (1)	41 Santé					418 Autres actions
	410 Services communs	411 PMI et planification familiale	412 Prévention et éducation pour la santé	413 Sécurité alimentaire	414 Dispensaires et autres éta santitaires	
	0,00	0,00	0,00	0,00	0,00	0,00
DEPENSES	0,00	0,00	0,00	0,00	0,00	0,00
Autres immobilisations corporelles						
RECETTES	0,00	0,00	0,00	0,00	0,00	0,00

(1) Détailler les comptes à trois chiffres.



ID : 056-215600073-20230201-D20230201_10-DE

IV – ANNEXES

A – PRESENTATION CROISEE – SECTION D'INVESTISSEMENT – PRESENTATION DETAILLEE

IV
A1.904

FONCTION 4 – Santé et action sociale (hors RSA) (suite 1)

Article / compte nature (1)	42 Action sociale									
	420 Services communs	421 Famille et enfance				4214 Adolescence	422 Petite enfance		4228 Autres actions pour la petite enfance	
		4211 Actions en faveur de la maternité	4212 Aides à la famille	4213 Aides sociales à l'enfance	4221 Crèches et garderies		4222 Multi accueil			
DEPENSES	0,00	0,00	0,00	0,00	0,00	0,00	0,00	0,00	0,00	0,00
Autres immobilisations corporelles	0,00	0,00	0,00	0,00	0,00	0,00	0,00	0,00	0,00	0,00
RECETTES	0,00	0,00	0,00	0,00	0,00	0,00	0,00	0,00	0,00	0,00

(1) Détailler les comptes à trois chiffres.



IV – ANNEXES
A – PRESENTATION CROISEE – SECTION D'INVESTISSEMENT – PRESENTATION DETAILLEE

FONCTION 4 – Santé et action sociale (hors RSA) (suite 2)

Article / compte nature (1)	Libellé	42 Action sociale						TOTAL DU CHAPITRE
		423 Personnes âgées		424 Personnes en difficulté	425 Personnes handicapées	428 Autres interventions sociales	TOTAL DU CHAPITRE	
		4231 Forfait autonomie	4232 Autres actions de prévention					
		0,00	0,00	0,00	0,00	0,00	155 000,00	
	Autres immobilisations corporelles	0,00	0,00	0,00	0,00	0,00	155 000,00	
	RECETTES	0,00	0,00	0,00	0,00	0,00	0,00	
218	DEPENSES							

(1) Détailler les comptes à trois chiffres.



IV – ANNEXES
A – PRESENTATION CROISEE – SECTION D'INVESTISSEMENT – PRESENTATION DETAILLEE

FONCTION 4-4 – RSA

Article / compte nature (1)	Libellé	441 Insertion sociale	442 Santé	443 Logement	444 Insertion professionnelle	445 Evaluation des dépenses engagées	446 Dépenses de structure	447 RSA allocations	448 Autres dépenses au titre du RSA	TOTAL DU CHAPITRE
		0,00	0,00	0,00	0,00	0,00	0,00	0,00	0,00	0,00
	DEPENSES	0,00	0,00	0,00	0,00	0,00	0,00	0,00	0,00	0,00
	RECETTES	0,00	0,00	0,00	0,00	0,00	0,00	0,00	0,00	0,00

(1) Détailler les comptes à trois chiffres.

IV – ANNEXES

A – PRESENTATION CROISEE – SECTION D'INVESTISSEMENT – PRESENTATION DETAILLEE

FONCTION 5 – Aménagement des territoires et habitat

Article / compte nature (1)	50		51						
	Services communs	Libellé	Aménagement et services urbains						
			510	511	512	513	514	515	518
			Services communs	Espaces verts urbains	Eclairage public	Art public	Electrification	Opérations d'aménagement	Autres actions d'aménagement urbain
	0,00		0,00	0,00	3 000,00	0,00	0,00	0,00	362 086,00
168	0,00	DEPENSES	0,00	0,00	3 000,00	0,00	0,00	0,00	0,00
211	0,00	Autres emprunts et dettes assimilées	0,00	0,00	0,00	0,00	0,00	0,00	47 386,00
231	0,00	Terrains	0,00	0,00	0,00	0,00	0,00	0,00	314 700,00
	0,00	Immobilisations corporelles en cours	0,00	0,00	0,00	0,00	0,00	0,00	0,00
	0,00	RECETTES	0,00	0,00	0,00	0,00	0,00	0,00	0,00

(1) Détailler les comptes à trois chiffres.

IV – ANNEXES

A – PRESENTATION CROISEE – SECTION D'INVESTISSEMENT – PRESENTATION DETAILLEE

FONCTION 5 – Aménagement des territoires et habitat (suite 1)

Article / compte nature (1)	Libellé	55 Habitat (Logement)					555 Logement social	
		52 Politique de la ville	53 Agglomérations et villes moyennes	54 Espace rural et autres espaces de dév.	551 Parc privé de la collectivité	552 Aide au secteur locatif		553 Aide à l'accèsion à la propriété
	DEPENSES	0,00	0,00	0,00	0,00	0,00	0,00	0,00
168	Autres emprunts et dettes assimilées	0,00	0,00	0,00	0,00	0,00	0,00	0,00
211	Terrains	0,00	0,00	0,00	0,00	0,00	0,00	0,00
231	Immobilisations corporelles en cours	0,00	0,00	0,00	0,00	0,00	0,00	0,00
	RECETTES	0,00	0,00	0,00	0,00	0,00	0,00	0,00

(1) Détailler les comptes à trois chiffres.



ID : 056-215600073-20230201-D20230201_10-DE

IV – ANNEXES

IV

A – PRESENTATION CROISEE – SECTION D'INVESTISSEMENT – PRESENTATION DETAILLEE

A1.905

FONCTION 5 – Aménagement des territoires et habitat (suite 2)

Article / compte nature (1)	Libellé	56 Actions en faveur du littoral	57 Techno. de l'information et de la comm.	58 Autres actions		59 Sécurité	TOTAL DU CHAPITRE
				581 Réserves Foncières	588 Autres actions d'aménagement		
	DEPENSES	0,00	0,00	0,00	0,00	0,00	365 086,00
168	Autres emprunts et dettes assimilées	0,00	0,00	0,00	0,00	0,00	3 000,00
211	Terrains	0,00	0,00	0,00	0,00	0,00	47 386,00
231	Immobilisations corporelles en cours	0,00	0,00	0,00	0,00	0,00	314 700,00
	RECETTES	0,00	0,00	0,00	0,00	0,00	0,00

(1) Détailler les comptes à trois chiffres.

IV – ANNEXES

A – PRESENTATION CROISEE – SECTION D'INVESTISSEMENT – PRESENTATION DETAILLEE

FONCTION 6 – Action économique

Article / compte nature (1)	Libellé	60 Services communs		61 Interventions économiques transversales		62 Structure d'animation et de dév. éco.		63 Actions sectorielles									
								631 Agriculture, pêche et agro-alimentaire		632 Industrie, commerce et artisanat		633 Développement touristique					
								6311	6312								
								Laboratoire	Autres								
								0,00	0,00			0,00	0,00			0,00	0,00
	DEPENSES		0,00		0,00		0,00					0,00	0,00			0,00	0,00
	RECETTES		0,00		0,00		0,00					0,00	0,00			0,00	0,00

(1) Détailler les comptes à trois chiffres.

IV – ANNEXES

A – PRESENTATION CROISEE – SECTION D'INVESTISSEMENT – PRESENTATION DETAILLEE

IV

A1.906

FONCTION 6 – Action économique (suite)

Article / compte nature (1)	Libellé	64 Rayonnement, attractivité du territoire	65 Insertion éco. et éco.sociale, solidaire	66 Maintenance et dév. des services publics	67 Recherche et innovation	68 Autres actions	TOTAL DU CHAPITRE
DEPENSES		0,00	0,00	0,00	0,00	0,00	0,00
RECETTES		0,00	0,00	0,00	0,00	0,00	0,00

(1) Détailler les comptes à trois chiffres.

IV – ANNEXES

A – PRESENTATION CROISEE – SECTION D'INVESTISSEMENT – PRESENTATION DETAILLEE

IV

A1.907

FONCTION 7 – Environnement (suite 1)

Article / compte nature (1)	Libellé	73 Actions en matière de gestion des eaux				74 Politique de l'air
		731 Politique de l'eau	732 Eau potable	733 Assainissement	734 Eaux pluviales	
	DEPENSES	0,00	0,00	0,00	0,00	0,00
203	Frais d'études, recherche, développement	0,00	0,00	0,00	0,00	0,00
	RECETTES	0,00	0,00	0,00	0,00	0,00

(1) Détailler les comptes à trois chiffres.

IV – ANNEXES

IV

A – PRESENTATION CROISEE – SECTION D'INVESTISSEMENT – PRESENTATION DETAILLEE

A1.907

FONCTION 7 – Environnement (suite 2)

Article / compte nature (1)	Libellé	75 Politique de l'énergie						76 Préserv. patrim. naturel,risques techno.	77 Environnement infrastructures transports	78 Autres actions	TOTAL DU CHAPITRE	
		751 Réseaux de chaleur et de froid		753 Energie éolienne		754 Energie hydraulique						758 Autres actions
		0,00	0,00	0,00	0,00	0,00	0,00					
203	Frais d'études, recherche, développement	0,00	0,00	0,00	0,00	0,00	0,00	0,00	0,00	280 000,00		
	RECETTES	0,00	0,00	0,00	0,00	0,00	0,00	0,00	0,00	280 000,00		
	DEPENSES	0,00	0,00	0,00	0,00	0,00	280 000,00	0,00	0,00	280 000,00		

(1) Détailler les comptes à trois chiffres.



IV – ANNEXES
A – PRESENTATION CROISEE – SECTION D'INVESTISSEMENT – PRESENTATION DETAILLEE

FONCTION 8 – Transports

Article / compte nature (1)	Libellé	80 Services communs		81 Transports scolaires	82 Transports publics de voyageurs							
		80 Services communs	81 Transports scolaires	820 Services communs	821 Transport sur route	822 Transport ferroviaire	823 Transport fluvial	824 Transport maritime	825 Transport aérien	828 Autres transports		
	DEPENSES			0,00	0,00	0,00	0,00	0,00	0,00	0,00	0,00	0,00
203	Frais d'études, recherche, développement	0,00	0,00	0,00	0,00	0,00	0,00	0,00	0,00	0,00	0,00	0,00
215	Installat*, matériel, outillage techniq.	0,00	0,00	0,00	0,00	0,00	0,00	0,00	0,00	0,00	0,00	0,00
231	Immobilisations corporelles en cours	0,00	0,00	0,00	0,00	0,00	0,00	0,00	0,00	0,00	0,00	0,00
	RECETTES			0,00	0,00	0,00	0,00	0,00	0,00	0,00	0,00	0,00
132	Subv inv rattachées aux actifs non amort	0,00	0,00	0,00	0,00	0,00	0,00	0,00	0,00	0,00	0,00	0,00

(1) Détailler les comptes à trois chiffres.



IV – ANNEXES

A – PRESENTATION CROISEE – SECTION D'INVESTISSEMENT – PRESENTATION DETAILLEE

IV

A1.908

FONCTION 8 – Transports (suite 1)

Article / compte nature (1)	Libellé	83 Transports de marchandises						
		830 Services communs	831 Fret routier	832 Fret ferroviaire	833 Fret fluvial	834 Fret maritime	835 Fret aérien	838 Autres transports
	DEPENSES	0,00	0,00	0,00	0,00	0,00	0,00	0,00
203	Frais d'études, recherche, développement	0,00	0,00	0,00	0,00	0,00	0,00	0,00
215	Installat*, matériel, outillage techniq.	0,00	0,00	0,00	0,00	0,00	0,00	0,00
231	Immobilisations corporelles en cours	0,00	0,00	0,00	0,00	0,00	0,00	0,00
	RECETTES	0,00	0,00	0,00	0,00	0,00	0,00	0,00
132	Subv inv rattachées aux actifs non amort	0,00	0,00	0,00	0,00	0,00	0,00	0,00

(1) Détailler les comptes à trois chiffres.



IV – ANNEXES

A – PRESENTATION CROISEE – SECTION D'INVESTISSEMENT – PRESENTATION DETAILLEE

FONCTION 8 – Transports (suite 2)

Article / compte nature (1)	84 Voirie							
	841 Voirie nationale	842 Voirie régionale	843 Voirie départementale	844 Voirie métropolitaine	845 Voirie communale	846 Viabilité hivernale et atéas climatiques	847 Equipements de voirie	849 Sécurité routière
DEPENSES	0,00	0,00	0,00	0,00	1 068 000,00	0,00	65 000,00	0,00
203 Frais d'études, recherche, développement	0,00	0,00	0,00	0,00	8 000,00	0,00	0,00	0,00
215 Installat*, matériel, outillage techniq.	0,00	0,00	0,00	0,00	0,00	0,00	65 000,00	0,00
231 Immobilisations corporelles en cours	0,00	0,00	0,00	0,00	1 060 000,00	0,00	0,00	0,00
RECETTES	0,00	0,00	0,00	0,00	297 608,00	0,00	0,00	0,00
132 Subv inv rattachées aux actifs non amort	0,00	0,00	0,00	0,00	297 608,00	0,00	0,00	0,00

(1) Détailler les comptes à trois chiffres.

IV – ANNEXES

A – PRESENTATION CROISEE – SECTION D'INVESTISSEMENT – PRESENTATION DETAILLEE

IV

A1.908

FONCTION 8 – Transports (suite 3)

Article / compte nature (1)	Libellé	85 Infrastructures						86 Liaisons multimodales	87 Circulations douces	89 Sécurité	TOTAL DU CHAPITRE
		851 Gares, autres infrastructures routières	852 Gares et autres infrastructures ferrov.	853 Haltes, autres infrastructures fluviales	854 Ports, autres infrastructures portuaires	855 Aéroports et autres infrastructures					
	DEPENSES	0,00	0,00	0,00	0,00	0,00	0,00	0,00	0,00	1 133 000,00	
203	Frais d'études, recherche, développement	0,00	0,00	0,00	0,00	0,00	0,00	0,00	0,00	8 000,00	
215	Installat°, matériel, outillage techniq.	0,00	0,00	0,00	0,00	0,00	0,00	0,00	0,00	65 000,00	
231	Immobilisations corporelles en cours	0,00	0,00	0,00	0,00	0,00	0,00	0,00	0,00	1 060 000,00	
	RECETTES	0,00	0,00	0,00	0,00	0,00	0,00	0,00	0,00	297 608,00	
132	Subv inv rattachées aux actifs non amort	0,00	0,00	0,00	0,00	0,00	0,00	0,00	0,00	297 608,00	

(1) Détailler les comptes à trois chiffres.

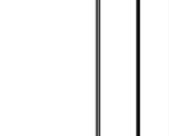

IV – ANNEXES
A – PRESENTATION CROISEE – SECTION DE FONCTIONNEMENT – VUE D'ENSEMBLE

Chapitre nature	Libellé	01 Opérations non ventilables	0 Services généraux (hors 01 et Gestion des fonds européens)	0-5 Gestion des fonds européens	1 Sécurité	2 Enseign., formation prof., apprentissage	3 Cult., vie soc., jeun., sports, loisirs	4 Santé et action sociale (hors APA et RSA / Régularisation de RMI)	4-3 APA
	DEPENSES	313 611,00	6 860 516,00	0,00	748 470,00	1 735 540,00	4 644 036,00	1 095 120,00	0,00
011	Charges à caractère général	700,00	1 198 606,00	0,00	7 710,00	432 590,00	1 255 687,00	50 920,00	0,00
012	Charges de personnel et frais assimilés	0,00	4 610 510,00	0,00	389 760,00	1 287 290,00	3 317 289,00	141 200,00	0,00
014	Atténuations de produits	10 000,00	0,00	0,00	0,00	0,00	0,00	0,00	0,00
65	Autres charges de gestion courante	0,00	971 400,00	0,00	351 000,00	12 660,00	70 280,00	903 000,00	0,00
6586	Frais fonctionnement des groupes d'élus	0,00	0,00	0,00	0,00	0,00	0,00	0,00	0,00
66	Charges financières	282 911,00	0,00	0,00	0,00	0,00	0,00	0,00	0,00
67	Charges spécifiques	20 000,00	0,00	0,00	0,00	3 000,00	800,00	0,00	0,00
68	Dotations aux provisions, dépréciations	0,00	80 000,00	0,00	0,00	0,00	0,00	0,00	0,00
	RECETTES	17 155 171,99	1 517 200,00	0,00	42 600,00	471 500,00	1 303 714,00	338 200,00	0,00
013	Atténuations de charges	0,00	83 000,00	0,00	0,00	0,00	0,00	0,00	0,00
70	Prod. services, domaine, ventes diverses	0,00	40 270,00	0,00	42 400,00	331 500,00	752 114,00	220 000,00	0,00
73	Impôts et taxes	2 335 318,00	0,00	0,00	0,00	0,00	0,00	0,00	0,00
731	Fiscalité locale	11 709 211,00	0,00	0,00	0,00	0,00	0,00	0,00	0,00
74	Dotations et participations	3 110 592,99	86 430,00	0,00	200,00	118 000,00	536 600,00	118 200,00	0,00
75	Autres produits de gestion courante	0,00	1 307 500,00	0,00	0,00	22 000,00	15 000,00	0,00	0,00
76	Produits financiers	50,00	0,00	0,00	0,00	0,00	0,00	0,00	0,00
77	Produits spécifiques	0,00	0,00	0,00	0,00	0,00	0,00	0,00	0,00
78	Reprises amort., dépréciations, prov.	0,00	0,00	0,00	0,00	0,00	0,00	0,00	0,00

IV – ANNEXES

A – PRESENTATION CROISEE – SECTION DE FONCTIONNEMENT – VUE D'ENSEMBLE (suite)

IV

A2

Chapitre nature	Libellé	4-4 RSA / Régularisation de RMI	5 Aménagement des territoires et habitat	6 Action économique	7 Environnement	8 Transports	9 Fonction en réserve	TOTAL
	DEPENSES	0,00	670 870,00	397 500,00	735 420,00	1 267 420,00		18 468 503,00
011	Charges à caractère général	0,00	136 870,00	390 500,00	355 410,00	788 700,00		4 617 693,00
012	Charges de personnel et frais assimilés	0,00	533 600,00	0,00	360 010,00	478 720,00		11 118 359,00
014	Atténuations de produits	0,00	0,00	0,00	0,00	0,00		10 000,00
65	Autres charges de gestion courante	0,00	0,00	7 000,00	20 000,00	0,00		2 335 340,00
6586	Frais fonctionnement des groupes d'élus	0,00	0,00	0,00	0,00	0,00		0,00
66	Charges financières	0,00	400,00	0,00	0,00	0,00		283 311,00
67	Charges spécifiques	0,00	0,00	0,00	0,00	0,00		23 800,00
68	Dotations aux provisions, dépréciations	0,00	0,00	0,00	0,00	0,00		80 000,00
	RECETTES	0,00	0,00	164 200,00	3 650,00	56 415,00		21 052 650,99
013	Atténuations de charges	0,00	0,00	0,00	0,00	0,00		83 000,00
70	Prod. services, domaine, ventes diverses	0,00	0,00	164 200,00	500,00	56 415,00		1 607 399,00
73	Impôts et taxes	0,00	0,00	0,00	0,00	0,00		2 335 318,00
731	Fiscalité locale	0,00	0,00	0,00	0,00	0,00		11 709 211,00
74	Dotations et participations	0,00	0,00	0,00	3 150,00	0,00		3 973 172,99
75	Autres produits de gestion courante	0,00	0,00	0,00	0,00	0,00		1 344 500,00
76	Produits financiers	0,00	0,00	0,00	0,00	0,00		50,00
77	Produits spécifiques	0,00	0,00	0,00	0,00	0,00		0,00
78	Reprises amort., dépréciations, prov.	0,00	0,00	0,00	0,00	0,00		0,00

A – PRESENTATION CROISEE – SECTION DE FONCTIONNEMENT – PRESENTATION DETAILLEE
IV – ANNEXES

01 – OPERATIONS NON VENTILABLES

Article / compte nature (1)	Libellé	01 Opérations non ventilables
DEPENSES		
627	Services bancaires et assimilés	700.00
661	Charges d'intérêts	282 911,00
673	Titres annulés (sur exercices antérieurs	20 000,00
739	Reverst. et restit. sur impôts et taxes	10 000,00
17 155 171,99		
RECETTES		
731	Fiscalité locale	11 709 211,00
732	Fiscalité reversée	2 335 318,00
741	D.G.F.	2 783 342,99
744	FCTVA	15 000,00
747	Participations	140 000,00
748	Autres attributions et participations	172 250,00
764	Revenus valeurs mobilières de placement	50,00

(1) Détailler les comptes à trois chiffres.

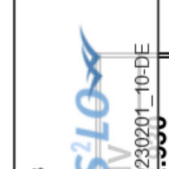

IV – ANNEXES

A – PRESENTATION CROISEE – SECTION DE FONCTIONNEMENT – PRESENTATION DETAILLEE

FONCTION 0 – Services généraux

Article / compte nature (1)	Libellé	02 Administration générale							
		020 Admin. générale de la collectivité	021 Personnel non ventilé	022 Information, communication, publicité	023 Fêtes et cérémonies	024 Aide aux associations	025 Cimetières et pompes funèbres	026 Administration générale de l'Etat	028 Autres moyens généraux
	DEPENSES	5 996 941,00	0,00	213 480,00	22 825,00	82 250,00	61 630,00	248 140,00	0,00
606	Achats non stockés de matières et fourni	615 850,00	0,00	0,00	0,00	300,00	0,00	1 450,00	0,00
613	Localions	4 750,00	0,00	0,00	0,00	0,00	0,00	0,00	0,00
615	Entretien et réparations	112 330,00	0,00	0,00	0,00	0,00	20 000,00	0,00	0,00
616	Primes d'assurances	73 000,00	0,00	0,00	0,00	0,00	0,00	0,00	0,00
618	Divers	50 000,00	0,00	0,00	0,00	0,00	0,00	620,00	0,00
621	Personnel extérieur au service	59 500,00	0,00	0,00	0,00	0,00	0,00	0,00	0,00
622	Rémunérations intermédiaires, honoraires	32 370,00	0,00	0,00	0,00	110,00	0,00	120,00	0,00
623	Pub., publications, relations publiques	50 425,00	0,00	8 100,00	22 825,00	0,00	0,00	2 700,00	0,00
624	Transports biens, transports collectifs	0,00	0,00	0,00	0,00	0,00	0,00	0,00	0,00
625	Déplacements et missions	13 000,00	0,00	0,00	0,00	0,00	0,00	0,00	0,00
626	Frais postaux et frais télécommunication	81 300,00	0,00	0,00	0,00	0,00	0,00	0,00	0,00
628	Divers	21 456,00	0,00	19 000,00	0,00	0,00	0,00	0,00	0,00
633	Impôts, taxes, versements (autre orga.)	60 060,00	0,00	3 310,00	0,00	1 370,00	720,00	4 100,00	0,00
635	Autres impôts, taxes (Admin impôts)	47 500,00	0,00	0,00	0,00	0,00	0,00	0,00	0,00
641	Rémunérations du personnel	2 584 490,00	0,00	131 900,00	0,00	58 520,00	28 900,00	170 750,00	0,00
645	Charges sécurité sociale et prévoyance	1 319 710,00	0,00	51 170,00	0,00	21 950,00	12 010,00	68 400,00	0,00
647	Autres charges sociales	20 000,00	0,00	0,00	0,00	0,00	0,00	0,00	0,00
653	Indemnités	0,00	0,00	0,00	0,00	0,00	0,00	0,00	0,00
654	Pertes sur créances irrécouvrables	13 000,00	0,00	0,00	0,00	0,00	0,00	0,00	0,00
657	Charges intervenant opt prop. - Subvent*	624 000,00	0,00	0,00	0,00	0,00	0,00	0,00	0,00
658	Charges diverses de gestion courante	134 200,00	0,00	0,00	0,00	0,00	0,00	0,00	0,00
681	Dot. amort. et prov. Charges de fonct.	80 000,00	0,00	0,00	0,00	0,00	0,00	0,00	0,00
	RECETTES	1 470 730,00	0,00	11 170,00	0,00	4 500,00	28 000,00	2 800,00	0,00
641	Rémunérations du personnel	83 000,00	0,00	0,00	0,00	0,00	0,00	0,00	0,00
703	Redevances utilisation du domaine	0,00	0,00	11 170,00	0,00	0,00	28 000,00	0,00	0,00
708	Autres produits	1 100,00	0,00	0,00	0,00	0,00	0,00	0,00	0,00
747	Participations	69 000,00	0,00	0,00	0,00	0,00	0,00	0,00	0,00
748	Autres attributions et participations	14 630,00	0,00	0,00	0,00	0,00	0,00	2 800,00	0,00
752	Revenus des immeubles	289 000,00	0,00	0,00	0,00	3 000,00	0,00	0,00	0,00
758	Produits divers de gestion courante	1 014 000,00	0,00	0,00	0,00	1 500,00	0,00	0,00	0,00

(1) Détailler les comptes à trois chiffres.



IV – ANNEXES
A – PRESENTATION CROISEE – SECTION DE FONCTIONNEMENT – PRESENTATION DETAILLEE

FONCTION 0 – Services généraux (suite 1)

Article / compte nature (1)	Libellé	03 Conseils							038 Autres instances
		031 Assemblée délibérante	032 Conseil éco.,social région./Conseil dév.	033 Conseil cult., édu., env.	034 Conseil éco.,soc.,environ.,culture,éduc.		035 Conseil de territoire	036 Section culture, éducation et sports	
					0341 Section éco., sociale et environnement.	0342 Section culture, éducation et sports			
	DEPENSES	235 250,00	0,00	0,00	0,00	0,00	0,00	0,00	0,00
606	Achats non stockés de matières et fourni	600,00	0,00	0,00	0,00	0,00	0,00	0,00	0,00
613	Locations	0,00	0,00	0,00	0,00	0,00	0,00	0,00	0,00
615	Entretien et réparations	0,00	0,00	0,00	0,00	0,00	0,00	0,00	0,00
616	Primes d'assurances	0,00	0,00	0,00	0,00	0,00	0,00	0,00	0,00
618	Divers	0,00	0,00	0,00	0,00	0,00	0,00	0,00	0,00
621	Personnel extérieur au service	0,00	0,00	0,00	0,00	0,00	0,00	0,00	0,00
622	Rémunérations intermédiaires, honoraires	0,00	0,00	0,00	0,00	0,00	0,00	0,00	0,00
623	Pub., publications, relations publiques	0,00	0,00	0,00	0,00	0,00	0,00	0,00	0,00
624	Transports biens, transports collectifs	250,00	0,00	0,00	0,00	0,00	0,00	0,00	0,00
625	Déplacements et missions	0,00	0,00	0,00	0,00	0,00	0,00	0,00	0,00
626	Frais postaux et frais télécommunication	0,00	0,00	0,00	0,00	0,00	0,00	0,00	0,00
628	Divers	20 550,00	0,00	0,00	0,00	0,00	0,00	0,00	0,00
633	Impôts, taxes, versements (autre orga.)	230,00	0,00	0,00	0,00	0,00	0,00	0,00	0,00
635	Autres impôts, taxes (Admin Impôts)	0,00	0,00	0,00	0,00	0,00	0,00	0,00	0,00
641	Rémunérations du personnel	9 820,00	0,00	0,00	0,00	0,00	0,00	0,00	0,00
645	Charges sécurité sociale et prévoyance	3 600,00	0,00	0,00	0,00	0,00	0,00	0,00	0,00
647	Autres charges sociales	0,00	0,00	0,00	0,00	0,00	0,00	0,00	0,00
653	Indemnités	200 200,00	0,00	0,00	0,00	0,00	0,00	0,00	0,00
654	Pertes sur créances irrécouvrables	0,00	0,00	0,00	0,00	0,00	0,00	0,00	0,00
657	Charges interven' cpt prop. - Subvent*	0,00	0,00	0,00	0,00	0,00	0,00	0,00	0,00
658	Charges diverses de gestion courante	0,00	0,00	0,00	0,00	0,00	0,00	0,00	0,00
681	Dot. amort. et prov. Charges de fonct.	0,00	0,00	0,00	0,00	0,00	0,00	0,00	0,00
	RECETTES	0,00	0,00	0,00	0,00	0,00	0,00	0,00	0,00
641	Rémunérations du personnel	0,00	0,00	0,00	0,00	0,00	0,00	0,00	0,00
703	Redevances utilisation du domaine	0,00	0,00	0,00	0,00	0,00	0,00	0,00	0,00
708	Autres produits	0,00	0,00	0,00	0,00	0,00	0,00	0,00	0,00
747	Participations	0,00	0,00	0,00	0,00	0,00	0,00	0,00	0,00
748	Autres attributions et participations	0,00	0,00	0,00	0,00	0,00	0,00	0,00	0,00
752	Revenus des immeubles	0,00	0,00	0,00	0,00	0,00	0,00	0,00	0,00
758	Produits divers de gestion courante	0,00	0,00	0,00	0,00	0,00	0,00	0,00	0,00

Chaîne d'intégrité du document :
86 26 4D F8 FC A1 54 80 3C 90 EF C0 BF ED CF EB
Publié le : 29/03/2023
Par : MAIRIE D'AURAY
Document certifié conforme à l'original
 <https://publiact.fr/documentPublic/72178>

(1) Détailler les complexes à trois chiffres.

Envoyé en préfecture le 06/02/2023
Reçu en préfecture le 06/02/2023
Publié le 07/02/2023
ID : 056-215600073-20230201-D20230201_10-DE





ID : 056-215600073-20230201-D20230201_10-DE

IV – ANNEXES
A – PRESENTATION CROISEE – SECTION DE FONCTIONNEMENT – PRESENTATION DETAILLEE

FONCTION 0 – Services généraux (suite 2)

Article / compte nature (1)	Libellé	04 Coop.décent.act° interrég. eur. intern.					TOTAL DU CHAPITRE
		041 Action relevant de la subvention globale	042 Actions interrégionales	043 Actions européennes	044 Aide publique au développement	048 Autres actions	
DEPENSES							6 860 516,00
606	Achats non stockés de matières et fourni	0,00	0,00	0,00	0,00	0,00	6 182 200,00
613	Locations	0,00	0,00	0,00	0,00	0,00	4 750,00
615	Entretien et réparations	0,00	0,00	0,00	0,00	0,00	132 330,00
616	Primes d'assurances	0,00	0,00	0,00	0,00	0,00	73 000,00
618	Divers	0,00	0,00	0,00	0,00	0,00	50 620,00
621	Personnel extérieur au service	0,00	0,00	0,00	0,00	0,00	59 500,00
622	Rémunérations intermédiaires, honoraires	0,00	0,00	0,00	0,00	0,00	32 600,00
623	Pub., publications, relations publiques	0,00	0,00	0,00	0,00	0,00	84 050,00
624	Transports biens, transports collectifs	0,00	0,00	0,00	0,00	0,00	250,00
625	Déplacements et missions	0,00	0,00	0,00	0,00	0,00	13 000,00
626	Frais postaux et frais télécommunication	0,00	0,00	0,00	0,00	0,00	81 300,00
628	Divers	0,00	0,00	0,00	0,00	0,00	61 006,00
633	Impôts, taxes, versements (autre orga.)	0,00	0,00	0,00	0,00	0,00	69 790,00
635	Autres impôts, taxes (Admin impôts)	0,00	0,00	0,00	0,00	0,00	47 500,00
641	Rémunérations du personnel	0,00	0,00	0,00	0,00	0,00	2 984 380,00
645	Charges sécurité sociale et prévoyance	0,00	0,00	0,00	0,00	0,00	1 476 840,00
647	Autres charges sociales	0,00	0,00	0,00	0,00	0,00	20 000,00
653	Indemnités	0,00	0,00	0,00	0,00	0,00	200 200,00
654	Pertes sur créances irrécouvrables	0,00	0,00	0,00	0,00	0,00	13 000,00
657	Charges intervenant* opt prop. - Subvent*	0,00	0,00	0,00	0,00	0,00	624 000,00
658	Charges diverses de gestion courante	0,00	0,00	0,00	0,00	0,00	134 200,00
681	Dot. amort. et prov. Charges de fonct.	0,00	0,00	0,00	0,00	0,00	80 000,00
RECETTES							1 517 200,00
641	Rémunérations du personnel	0,00	0,00	0,00	0,00	0,00	83 000,00
703	Redevances utilisation du domaine	0,00	0,00	0,00	0,00	0,00	39 170,00
708	Autres produits	0,00	0,00	0,00	0,00	0,00	1 100,00
747	Participations	0,00	0,00	0,00	0,00	0,00	69 000,00
748	Autres attributions et participations	0,00	0,00	0,00	0,00	0,00	17 430,00
752	Revenus des immeubles	0,00	0,00	0,00	0,00	0,00	292 000,00
758	Produits divers de gestion courante	0,00	0,00	0,00	0,00	0,00	1 015 500,00

(1) Détailler les comptes à trois chiffres.

Chaîne d'intégrité du document :
86 26 4D F8 FC A1 54 80 3C 90 EF C0 BF ED CF EB
Publié le : 29/03/2023
Par : MAIRIE D'AURAY
Document certifié conforme à l'original
<https://publiact.fr/documentPublic/72178>

Chaîne d'intégrité du document :
86 26 4D F8 FC A1 54 80 3C 90 EF C0 BF ED CF EB
Publié le : 29/03/2023
Par : MAIRIE D'AURAY
Document certifié conforme à l'original
<https://publiact.fr/documentPublic/72178>

Envoyé en préfecture le 06/02/2023
Reçu en préfecture le 06/02/2023
Publié le 07/02/2023
ID : 056-215600073-20230201-D20230201_10-DE





IV – ANNEXES
A – PRESENTATION CROISEE – SECTION DE FONCTIONNEMENT – PRESENTATION DETAILLEE

FONCTION 0-5 – Gestion des fonds européens

Article / compte nature (1)	Libellé	051 FSE	052 FEDER	058 Autres		TOTAL DU CHAPITRE
				0580 FEADER	0581 FEAMP	
DEPENSES		0,00	0,00	0,00	0,00	0,00
RECETTES		0,00	0,00	0,00	0,00	0,00

(1) Détailler les comptes à trois chiffres.



IV – ANNEXES
A – PRESENTATION CROISEE – SECTION DE FONCTIONNEMENT – PRESENTATION DETAILLEE

FONCTION 1 – Sécurité

Article / compte nature (1)	Libellé	10 Services communs	11 Police, sécurité, justice	12 Incendie et secours	13 Hygiène et salubrité publique	18 Autres interv. protect. personnes, biens	TOTAL DU CHAPITRE
	DEPENSES	0,00	397 320,00	351 000,00	150,00	0,00	748 470,00
606	Achats non stockés de matières et fourni	0,00	5 150,00	0,00	0,00	0,00	5 150,00
613	Locations	0,00	250,00	0,00	150,00	0,00	400,00
615	Entretien et réparations	0,00	450,00	0,00	0,00	0,00	450,00
618	Divers	0,00	1 240,00	0,00	0,00	0,00	1 240,00
622	Rémunérations intermédiaires, honoraires	0,00	220,00	0,00	0,00	0,00	220,00
623	Pub., publications, relations publiques	0,00	250,00	0,00	0,00	0,00	250,00
633	Impôts, taxes, versements (autre orga.)	0,00	5 680,00	0,00	0,00	0,00	5 680,00
641	Rémunérations du personnel	0,00	287 010,00	0,00	0,00	0,00	287 010,00
645	Charges sécurité sociale et prévoyance	0,00	97 070,00	0,00	0,00	0,00	97 070,00
655	Contributions obligatoires	0,00	0,00	351 000,00	0,00	0,00	351 000,00
	RECETTES	0,00	7 600,00	35 000,00	0,00	0,00	42 600,00
703	Redevances utilisation du domaine	0,00	7 400,00	0,00	0,00	0,00	7 400,00
708	Autres produits	0,00	0,00	35 000,00	0,00	0,00	35 000,00
747	Participations	0,00	200,00	0,00	0,00	0,00	200,00

(1) Détailler les comptes à trois chiffres.

IV – ANNEXES
A – PRESENTATION CROISEE – SECTION DE FONCTIONNEMENT – PRESENTATION DETAILLEE

FONCTION 2 – Enseignement, formation professionnelle et apprentissage

Article / compte nature (1)	Libellé	20 Services communs				21 Enseignement du premier degré				22 Enseignement du second degré			
		20				212 Ecoles primaires		213 Classes regroupées		221 Collèges	222 Lycées publics		223 Lycées privés
		211 Ecoles maternelles	212 Ecoles primaires	213 Classes regroupées	221 Collèges	222 Lycées publics	223 Lycées privés	222 Lycées publics	223 Lycées privés	222 Lycées publics	223 Lycées privés		
	DEPENSES	438 255,00	303 435,00	16 710,00	0,00	0,00	0,00	0,00	0,00	0,00	0,00	0,00	
606	Achats non stockés de matières et fourni	21 055,00	21 945,00	0,00	0,00	0,00	0,00	0,00	0,00	0,00	0,00	0,00	
615	Entretien et réparations	400,00	400,00	0,00	0,00	0,00	0,00	0,00	0,00	0,00	0,00	0,00	
618	Divers	0,00	0,00	0,00	0,00	0,00	0,00	0,00	0,00	0,00	0,00	0,00	
622	Rémunérations intermédiaires, honoraires	0,00	0,00	40,00	0,00	0,00	0,00	0,00	0,00	0,00	0,00	0,00	
624	Transports biens, transports collectifs	12 000,00	0,00	0,00	0,00	0,00	0,00	0,00	0,00	0,00	0,00	0,00	
626	Frais postaux et frais télécommunication	0,00	0,00	0,00	0,00	0,00	0,00	0,00	0,00	0,00	0,00	0,00	
628	Divers	0,00	0,00	0,00	0,00	0,00	0,00	0,00	0,00	0,00	0,00	0,00	
633	Impôts, taxes, versements (autre orga.)	7 050,00	5 210,00	280,00	0,00	0,00	0,00	0,00	0,00	0,00	0,00	0,00	
641	Rémunérations du personnel	282 640,00	198 780,00	12 000,00	0,00	0,00	0,00	0,00	0,00	0,00	0,00	0,00	
645	Charges sécurité sociale et prévoyance	115 110,00	77 100,00	4 410,00	0,00	0,00	0,00	0,00	0,00	0,00	0,00	0,00	
657	Charges intervenant* cpt prop. - Subvent*	0,00	0,00	0,00	0,00	0,00	0,00	0,00	0,00	0,00	0,00	0,00	
673	Titres annulés (sur exercices antérieurs)	0,00	0,00	0,00	0,00	0,00	0,00	0,00	0,00	0,00	0,00	0,00	
	RECETTES	0,00	0,00	0,00	0,00	0,00	0,00	0,00	0,00	0,00	0,00	0,00	
706	Prestations de services	0,00	0,00	0,00	0,00	0,00	0,00	0,00	0,00	0,00	0,00	0,00	
747	Participations	80 000,00	0,00	0,00	0,00	0,00	0,00	0,00	0,00	0,00	0,00	0,00	
752	Revenus des immeubles	3 000,00	0,00	0,00	0,00	0,00	0,00	0,00	0,00	0,00	0,00	0,00	
758	Produits divers de gestion courante	16 000,00	0,00	0,00	0,00	0,00	0,00	0,00	0,00	0,00	0,00	0,00	

(1) Détailler les comptes à trois chiffres.

IV – ANNEXES

A – PRESENTATION CROISEE – SECTION DE FONCTIONNEMENT – PRESENTATION DETAILLEE

IV

A2.932

FONCTION 2 – Enseignement, formation professionnelle et apprentissage (suite 1)

Article / compte nature (1)	Libellé	23	24	25					26	27	
		Enseignement supérieur	Cités scolaires	251	252	253	254	255	256	Apprentissage	Formation sanitaire et sociale
				Insertion sociale professionnelle	Formation professionnalisante personnes	Formation certifiante des personnes	Formation des actifs occupés	Rémunération des stagiaires	Autres		
	DEPENSES	0,00	0,00	0,00	0,00	0,00	0,00	0,00	0,00	0,00	0,00
606	Achats non stockés de matières et fourni	0,00	0,00	0,00	0,00	0,00	0,00	0,00	0,00	0,00	0,00
615	Entretien et réparations	0,00	0,00	0,00	0,00	0,00	0,00	0,00	0,00	0,00	0,00
618	Divers	0,00	0,00	0,00	0,00	0,00	0,00	0,00	0,00	0,00	0,00
622	Rémunérations intermédiaires, honoraires	0,00	0,00	0,00	0,00	0,00	0,00	0,00	0,00	0,00	0,00
624	Transports biens, transports collectifs	0,00	0,00	0,00	0,00	0,00	0,00	0,00	0,00	0,00	0,00
626	Frais postaux et frais télécommunication	0,00	0,00	0,00	0,00	0,00	0,00	0,00	0,00	0,00	0,00
628	Divers	0,00	0,00	0,00	0,00	0,00	0,00	0,00	0,00	0,00	0,00
633	Impôts, taxes, versements (autre orga.)	0,00	0,00	0,00	0,00	0,00	0,00	0,00	0,00	0,00	0,00
641	Rémunérations du personnel	0,00	0,00	0,00	0,00	0,00	0,00	0,00	0,00	0,00	0,00
645	Charges sécurité sociale et prévoyance	0,00	0,00	0,00	0,00	0,00	0,00	0,00	0,00	0,00	0,00
657	Charges intervenant cpt prop. - Subvent'	0,00	0,00	0,00	0,00	0,00	0,00	0,00	0,00	0,00	0,00
673	Titres annulés (sur exercices antérieurs)	0,00	0,00	0,00	0,00	0,00	0,00	0,00	0,00	0,00	0,00
	RECETTES	0,00	0,00	0,00	0,00	0,00	0,00	0,00	0,00	0,00	0,00
706	Prestations de services	0,00	0,00	0,00	0,00	0,00	0,00	0,00	0,00	0,00	0,00
747	Participations	0,00	0,00	0,00	0,00	0,00	0,00	0,00	0,00	0,00	0,00
752	Revenus des immeubles	0,00	0,00	0,00	0,00	0,00	0,00	0,00	0,00	0,00	0,00
758	Produits divers de gestion courante	0,00	0,00	0,00	0,00	0,00	0,00	0,00	0,00	0,00	0,00

(1) Détailler les comptes à trois chiffres.

IV – ANNEXES

A – PRESENTATION CROISEE – SECTION DE FONCTIONNEMENT – PRESENTATION DETAILLEE

FONCTION 2 – Enseignement, formation professionnelle et apprentissage (suite 2)

Article / compte nature (1)	Libellé	28 Autres services périscolaires et annexes					29 Sécurité	TOTAL DU CHAPITRE
		281 Hébergement et restauration scolaires	282 Sport scolaire	283 Médecine scolaire	284 Classes de découverte	288 Autre service annexe de l'enseignement		
	DEPENSES	672 850,00	0,00	950,00	82 630,00	0,00	1 735 540,00	
606	Achats non stockés de matières et fourni	351 500,00	0,00	750,00	2 350,00	0,00	402 150,00	
615	Entretien et réparations	1 000,00	0,00	0,00	0,00	0,00	2 800,00	
618	Divers	1 200,00	0,00	0,00	50,00	0,00	1 750,00	
622	Rémunérations intermédiaires, honoraires	100,00	0,00	0,00	0,00	0,00	140,00	
624	Transports biens, transports collectifs	0,00	0,00	0,00	7 500,00	0,00	19 500,00	
626	Frais postaux et frais télécommunication	0,00	0,00	200,00	0,00	0,00	200,00	
628	Divers	3 750,00	0,00	0,00	2 300,00	0,00	6 050,00	
633	Impôts, taxes, versements (autre orga.)	9 130,00	0,00	0,00	1 370,00	0,00	23 020,00	
641	Rémunérations du personnel	362 710,00	0,00	0,00	49 570,00	0,00	905 700,00	
645	Charges sécurité sociale et prévoyance	142 460,00	0,00	0,00	19 490,00	0,00	358 570,00	
657	Charges intervenant* cpt prop. - Subvent*	0,00	0,00	0,00	0,00	0,00	12 660,00	
673	Titres annulés (sur exercices antérieurs	1 000,00	0,00	0,00	0,00	0,00	3 000,00	
	RECETTES	338 000,00	0,00	0,00	34 500,00	0,00	471 500,00	
706	Prestations de services	325 000,00	0,00	0,00	6 500,00	0,00	331 500,00	
747	Participations	13 000,00	0,00	0,00	25 000,00	0,00	118 000,00	
752	Revenus des immeubles	0,00	0,00	0,00	3 000,00	0,00	6 000,00	
758	Produits divers de gestion courante	0,00	0,00	0,00	0,00	0,00	16 000,00	

(1) Détailler les comptes à trois chiffres.

IV – ANNEXES
A – PRESENTATION CROISEE – SECTION DE FONCTIONNEMENT – PRESENTATION DETAILLEE

FONCTION 3 – Culture, vie sociale, jeunesse, sports et loisirs

Article / compte nature (1)	Libellé	31 Culture							
		311 Activités artist.,actions et manif.,cult.	312 Patrimoine	313 Bibliothèques, médiathèques	314 Musées	315 Services d'archives	316 Théâtres et spectacles vivants	317 Cinéma et autres salles de spectacles	318 Archéologie préventive
	DEPENSES	8 250,00	31 450,00	456 699,00	0,00	138 191,00	0,00	0,00	0,00
606	Achats non stockés de matières et fourni	0,00	11 300,00	72 404,00	0,00	5 171,00	0,00	0,00	0,00
613	Locations	0,00	0,00	250,00	0,00	0,00	0,00	0,00	0,00
614	Charges locatives et de copropriété	0,00	0,00	0,00	0,00	0,00	0,00	0,00	0,00
615	Entretien et réparations	0,00	0,00	2 040,00	0,00	175,00	0,00	0,00	0,00
618	Divers	0,00	0,00	525,00	0,00	0,00	0,00	0,00	0,00
622	Rémunérations intermédiaires, honoraires	0,00	9 250,00	120,00	0,00	0,00	0,00	0,00	0,00
623	Pub., publications, relations publiques	0,00	10 000,00	3 350,00	0,00	5 525,00	0,00	0,00	0,00
624	Transports biens, transports collectifs	0,00	0,00	0,00	0,00	0,00	0,00	0,00	0,00
626	Frais postaux et frais télécommunication	0,00	100,00	0,00	0,00	0,00	0,00	0,00	0,00
627	Services bancaires et assimilés	0,00	0,00	90,00	0,00	0,00	0,00	0,00	0,00
628	Divers	250,00	800,00	16 000,00	0,00	9 030,00	0,00	0,00	0,00
633	Impôts, taxes, versements (autre orga.)	0,00	0,00	6 250,00	0,00	1 890,00	0,00	0,00	0,00
641	Rémunérations du personnel	0,00	0,00	253 130,00	0,00	84 950,00	0,00	0,00	0,00
645	Charges sécurité sociale et prévoyance	0,00	0,00	101 910,00	0,00	31 450,00	0,00	0,00	0,00
647	Autres charges sociales	0,00	0,00	0,00	0,00	0,00	0,00	0,00	0,00
648	Autres charges de personnel	0,00	0,00	0,00	0,00	0,00	0,00	0,00	0,00
651	Charges d'intervent* pour compte propre	0,00	0,00	0,00	0,00	0,00	0,00	0,00	0,00
657	Charges intervent* cpt prop. - Subvent*	8 000,00	0,00	0,00	0,00	0,00	0,00	0,00	0,00
658	Charges diverses de gestion courante	0,00	0,00	630,00	0,00	0,00	0,00	0,00	0,00
673	Titres annulés (sur exercices antérieurs	0,00	0,00	0,00	0,00	0,00	0,00	0,00	0,00



ID : 056-215600073-20230201-D20230201_10-DE

31 Culture

Services communs

Article / compte nature (1)	Libellé	31 Culture							
		311 Activités artist.,actions et manif.cult.	312 Patrimoine	313 Bibliothèques, médiathèques	314 Musées	315 Services d'archives	316 Théâtres et spectacles vivants	317 Cinéma et autres salles de spectacles	318 Archéologie préventive
	RECETTES	0,00	8 000,00	17 600,00	12 050,00	0,00	0,00	0,00	0,00
706	Prestations de services	0,00	0,00	12 000,00	12 050,00	0,00	0,00	0,00	0,00
708	Autres produits	0,00	0,00	0,00	0,00	0,00	0,00	0,00	0,00
747	Participations	0,00	4 000,00	5 600,00	0,00	0,00	0,00	0,00	0,00
748	Autres attributions et participations	0,00	4 000,00	0,00	0,00	0,00	0,00	0,00	0,00
752	Revenus des immeubles	0,00	0,00	0,00	0,00	0,00	0,00	0,00	0,00

(1) Détailler les comptes à trois chiffres.



IV – ANNEXES

A – PRESENTATION CROISEE – SECTION DE FONCTIONNEMENT – PRESENTATION DETAILLEE

FONCTION 3 – Culture, vie sociale, jeunesse, sports et loisirs (suite 1)

Article / compte nature (1)	32 Sports (autres que scolaires)							326 Manifestations sportives
	321 Salles de sport, gymnases	322 Stades	323 Piscines	324 Centres de formation sportifs	325 Autres équipements sportifs ou loisirs	326 Manifestations sportives		
	4 000,00	4 000,00	0,00	0,00	234 040,00	21 500,00		
DEPENSES								
606 Achats non stockés de matières et fourni	0,00	4 000,00	0,00	0,00	0,00	0,00	0,00	
613 Locations	0,00	0,00	0,00	0,00	14 400,00	12 500,00	0,00	
614 Charges locatives et de copropriété	0,00	0,00	0,00	0,00	0,00	0,00	0,00	
615 Entretien et réparations	4 000,00	0,00	0,00	0,00	0,00	0,00	0,00	
618 Divers	0,00	0,00	0,00	0,00	0,00	0,00	0,00	
622 Rémunérations intermédiaires, honoraires	0,00	0,00	0,00	0,00	110,00	0,00	0,00	
623 Pub., publications, relations publiques	0,00	0,00	0,00	0,00	0,00	0,00	9 000,00	
624 Transports biens, transports collectifs	0,00	0,00	0,00	0,00	0,00	0,00	0,00	
626 Frais postaux et frais télécommunication	0,00	0,00	0,00	0,00	0,00	0,00	0,00	
627 Services bancaires et assimilés	0,00	0,00	0,00	0,00	0,00	0,00	0,00	
628 Divers	0,00	0,00	0,00	0,00	0,00	0,00	0,00	
633 Impôts, taxes, versements (autre orga.)	0,00	0,00	0,00	0,00	0,00	0,00	0,00	
641 Rémunérations du personnel	0,00	0,00	0,00	0,00	3 540,00	0,00	0,00	
645 Charges sécurité sociale et prévoyance	0,00	0,00	0,00	0,00	156 500,00	0,00	0,00	
647 Autres charges sociales	0,00	0,00	0,00	0,00	59 490,00	0,00	0,00	
648 Autres charges de personnel	0,00	0,00	0,00	0,00	0,00	0,00	0,00	
651 Charges d'intervent* pour compte propre	0,00	0,00	0,00	0,00	0,00	0,00	0,00	
657 Charges intervent* cpt prop. - Subvent*	0,00	0,00	0,00	0,00	0,00	0,00	0,00	
658 Charges diverses de gestion courante	0,00	0,00	0,00	0,00	0,00	0,00	0,00	
673 Titres annulés (sur exercices antérieurs)	0,00	0,00	0,00	0,00	0,00	0,00	0,00	
	56 000,00	0,00	0,00	0,00	0,00	0,00	0,00	
RECETTES								
706 Prestations de services	0,00	0,00	0,00	0,00	0,00	0,00	0,00	
708 Autres produits	0,00	0,00	0,00	0,00	0,00	0,00	0,00	
747 Participations	56 000,00	0,00	0,00	0,00	0,00	0,00	0,00	
748 Autres attributions et participations	0,00	0,00	0,00	0,00	0,00	0,00	0,00	
752 Revenus des immeubles	0,00	0,00	0,00	0,00	0,00	0,00	0,00	

(1) Détailler les comptes à trois chiffres.

IV – ANNEXES
A – PRESENTATION CROISEE – SECTION DE FONCTIONNEMENT – PRESENTATION DETAILLEE

FONCTION 3 – Culture, vie sociale, jeunesse, sports et loisirs (suite 2)

Article / compte nature (1)	Libellé	33 Action culturelle			34 Vie sociale et citoyenne		39 Sécurité	TOTAL DU CHAPITRE
		331 Centres de loisirs	332 Colonies de vacances	338 Autres activités pour les jeunes	341 Egalité entre les femmes et les hommes	348 Autres		
	DEPENSES	1 698 835,00	32 040,00	145 170,00	0,00	0,00	0,00	4 644 036,00
606	Achats non stockés de matières et fourni	154 720,00	8 700,00	1 270,00	0,00	0,00	0,00	284 625,00
613	Localions	8 500,00	200,00	0,00	0,00	0,00	0,00	61 750,00
614	Charges locatives et de copropriété	6 200,00	0,00	0,00	0,00	0,00	0,00	6 200,00
615	Entretien et réparations	1 700,00	0,00	0,00	0,00	0,00	0,00	15 240,00
618	Divers	250,00	0,00	1 020,00	0,00	0,00	0,00	1 795,00
622	Rémunérations intermédiaires, honoraires	350,00	40,00	30,00	0,00	0,00	0,00	458 132,00
623	Pub., publications, relations publiques	800,00	0,00	0,00	0,00	0,00	0,00	160 670,00
624	Transports biens, transports collectifs	24 000,00	6 500,00	0,00	0,00	0,00	0,00	30 500,00
626	Frais postaux et frais télécommunication	0,00	0,00	0,00	0,00	0,00	0,00	1 100,00
627	Services bancaires et assimilés	185,00	0,00	50,00	0,00	0,00	0,00	725,00
628	Divers	95 060,00	16 600,00	27 050,00	0,00	0,00	0,00	234 950,00
633	Impôts, taxes, versements (autre orga.)	25 040,00	0,00	1 700,00	0,00	0,00	0,00	55 020,00
641	Rémunérations du personnel	1 000 920,00	0,00	72 440,00	0,00	0,00	0,00	2 364 128,00
645	Charges sécurité sociale et prévoyance	380 710,00	0,00	27 610,00	0,00	0,00	0,00	890 518,00
647	Autres charges sociales	0,00	0,00	0,00	0,00	0,00	0,00	163,00
648	Autres charges de personnel	0,00	0,00	0,00	0,00	0,00	0,00	7 440,00
651	Charges d'intervent* pour compte propre	0,00	0,00	14 000,00	0,00	0,00	0,00	14 000,00
657	Charges intervent* cpt prop. - Subvent*	0,00	0,00	0,00	0,00	0,00	0,00	13 000,00
658	Charges diverses de gestion courante	400,00	0,00	0,00	0,00	0,00	0,00	43 280,00
673	Titres annulés (sur exercices antérieurs	0,00	0,00	0,00	0,00	0,00	0,00	800,00
	RECETTES	550 000,00	19 000,00	0,00	0,00	0,00	0,00	1 303 714,00
706	Prestations de services	284 000,00	18 000,00	0,00	0,00	0,00	0,00	744 314,00
708	Autres produits	0,00	0,00	0,00	0,00	0,00	0,00	7 800,00
747	Participations	266 000,00	1 000,00	0,00	0,00	0,00	0,00	532 600,00
748	Autres attributions et participations	0,00	0,00	0,00	0,00	0,00	0,00	4 000,00
752	Revenus des immeubles	0,00	0,00	0,00	0,00	0,00	0,00	15 000,00

(1) Détailler les comptes à trois chiffres.



IV – ANNEXES

A – PRESENTATION CROISEE – SECTION DE FONCTIONNEMENT – PRESENTATION DETAILLEE

FONCTION 4 – Santé et action sociale (hors APA et RSA/Régularisation de RMI)

Article / compte nature (1)	Libellé	41 Santé					
		410 Services communs	411 PMI et planification familiale	412 Prévention et éducation pour la santé	413 Sécurité alimentaire	414 Dispensaires et autres éts sanitaires	418 Autres actions
	DEPENSES	0,00	0,00	0,00	0,00	0,00	0,00
606	Achats non stockés de matières et fourni	0,00	0,00	0,00	0,00	0,00	0,00
613	Locations	0,00	0,00	0,00	0,00	0,00	0,00
614	Charges locatives et de copropriété	0,00	0,00	0,00	0,00	0,00	0,00
615	Entretien et réparations	0,00	0,00	0,00	0,00	0,00	0,00
623	Pub., publications, relations publiques	0,00	0,00	0,00	0,00	0,00	0,00
624	Transports biens., transports collectifs	0,00	0,00	0,00	0,00	0,00	0,00
628	Divers	0,00	0,00	0,00	0,00	0,00	0,00
633	Impôts, taxes, versements (autre orga.)	0,00	0,00	0,00	0,00	0,00	0,00
641	Rémunérations du personnel	0,00	0,00	0,00	0,00	0,00	0,00
645	Charges sécurité sociale et prévoyance	0,00	0,00	0,00	0,00	0,00	0,00
657	Charges intervent ^o cpt prop. - Subvent ^o	0,00	0,00	0,00	0,00	0,00	0,00
658	Charges diverses de gestion courante	0,00	0,00	0,00	0,00	0,00	0,00
	RECETTES	0,00	0,00	0,00	0,00	0,00	0,00
708	Autres produits	0,00	0,00	0,00	0,00	0,00	0,00
747	Participations	0,00	0,00	0,00	0,00	0,00	0,00

(1) Détailler les comptes à trois chiffres.



ID : 056-215600073-20230201-D20230201_10-DE

IV – ANNEXES
A – PRESENTATION CROISEE – SECTION DE FONCTIONNEMENT – PRESENTATION DETAILLEE

FONCTION 4 – Santé et action sociale (hors APA et RSA/Régularisation de RMI) (suite 1)

Article / compte nature (1)	42 Action sociale									
	420 Services communs	421 Famille et enfance			4214 Adolescence	422 Petite enfance			4228 Autres actions pour la petite enfance	
		4211 Actions en faveur de la maternité	4212 Aides à la famille	4213 Aides sociales à l'enfance		4221 Crèches et garderies	4222 Multi accueil			
DEPENSES	686 970,00	0,00	0,00	0,00	0,00	0,00	0,00	0,00	0,00	0,00
606 Achats non stockés de matières et fourni	2 950,00	0,00	0,00	0,00	0,00	0,00	0,00	0,00	0,00	0,00
613 Locations	0,00	0,00	0,00	0,00	0,00	0,00	0,00	0,00	0,00	0,00
614 Charges locatives et de copropriété	0,00	0,00	0,00	0,00	0,00	0,00	0,00	0,00	0,00	0,00
615 Entretien et réparations	0,00	0,00	0,00	0,00	0,00	0,00	0,00	0,00	0,00	0,00
623 Pub., publications, relations publiques	0,00	0,00	0,00	0,00	0,00	0,00	0,00	0,00	0,00	0,00
624 Transports biens, transports collectifs	0,00	0,00	0,00	0,00	0,00	0,00	0,00	0,00	0,00	0,00
628 Divers	9 020,00	0,00	0,00	0,00	0,00	0,00	0,00	0,00	0,00	0,00
633 Impôts, taxes, versements (autre orga.)	0,00	0,00	0,00	0,00	0,00	0,00	0,00	0,00	0,00	0,00
641 Rémunérations du personnel	0,00	0,00	0,00	0,00	0,00	0,00	0,00	0,00	0,00	0,00
645 Charges sécurité sociale et prévoyance	0,00	0,00	0,00	0,00	0,00	0,00	0,00	0,00	0,00	0,00
657 Charges intervenant* cpt prop. - Subvent*	6 75 000,00	0,00	0,00	0,00	0,00	0,00	0,00	0,00	0,00	0,00
658 Charges diverses de gestion courante	0,00	0,00	0,00	0,00	0,00	0,00	0,00	0,00	0,00	0,00
RECETTES	68 600,00	0,00	0,00	170 000,00	0,00	0,00	0,00	0,00	0,00	0,00
708 Autres produits	50 000,00	0,00	0,00	170 000,00	0,00	0,00	0,00	0,00	0,00	0,00
747 Participations	18 600,00	0,00	0,00	0,00	0,00	0,00	0,00	0,00	0,00	0,00

(1) Détailler les comptes à trois chiffres.



IV – ANNEXES
A – PRESENTATION CROISEE – SECTION DE FONCTIONNEMENT – PRESENTATION DETAILLEE

IV
A2.934

FONCTION 4 – Santé et action sociale (hors APA et RSA/Régularisation de RMI) (suite 2)

Article / compte nature (1)	Libellé	42 Action sociale							TOTAL DU CHAPITRE
		423 Personnes âgées		424 Personnes en difficulté	425 Personnes handicapées	428 Autres Interventions sociales	429	430	
		4231 Forfait autonomie	4232 Autres actions de prévention						
	DEPENSES	0,00	0,00	0,00	55 380,00	0,00	0,00	352 770,00	1 095 120,00
606	Achats non stockés de matières et fourni	0,00	0,00	0,00	0,00	0,00	0,00	7 300,00	10 250,00
613	Locations	0,00	0,00	0,00	0,00	0,00	0,00	1 100,00	1 100,00
614	Charges locatives et de copropriété	0,00	0,00	0,00	0,00	0,00	0,00	3 200,00	3 200,00
615	Entretien et réparations	0,00	0,00	0,00	0,00	0,00	0,00	250,00	250,00
623	Pub., publications, relations publiques	0,00	0,00	0,00	0,00	0,00	0,00	700,00	700,00
624	Transports biens, transports collectifs	0,00	0,00	0,00	0,00	0,00	0,00	1 000,00	1 000,00
628	Divers	0,00	0,00	0,00	0,00	0,00	0,00	25 400,00	34 420,00
633	Impôts, taxes, versements (autre orga.)	0,00	0,00	0,00	910,00	0,00	0,00	1 760,00	2 670,00
641	Rémunérations du personnel	0,00	0,00	0,00	36 600,00	0,00	0,00	62 560,00	99 160,00
645	Charges sécurité sociale et prévoyance	0,00	0,00	0,00	14 870,00	0,00	0,00	24 500,00	39 370,00
657	Charges intervenant cpt prop. - Subvent*	0,00	0,00	0,00	0,00	0,00	0,00	213 000,00	888 000,00
658	Charges diverses de gestion courante	0,00	0,00	0,00	3 000,00	0,00	0,00	12 000,00	15 000,00
	RECETTES	0,00	0,00	0,00	0,00	0,00	0,00	99 600,00	338 200,00
708	Autres produits	0,00	0,00	0,00	0,00	0,00	0,00	0,00	220 000,00
747	Participations	0,00	0,00	0,00	0,00	0,00	0,00	99 600,00	118 200,00

(1) Détailler les comptes à trois chiffres.



IV – ANNEXES

A – PRESENTATION CROISEE – SECTION DE FONCTIONNEMENT – PRESENTATION DETAILLEE

FONCTION 4-3 – APA

Article / compte nature (1)	Libellé	430 Services communs	431 APA à domicile	432 APA versée aux bénéf. en établissement	433 APA versée à l'établissement	TOTAL DU CHAPITRE
DEPENSES		0,00	0,00	0,00	0,00	0,00
RECETTES		0,00	0,00	0,00	0,00	0,00

(1) Détailler les comptes à trois chiffres.



IV – ANNEXES
A – PRESENTATION CROISEE – SECTION DE FONCTIONNEMENT – PRESENTATION DETAILLEE

FONCTION 4-4 – RSA / Régularisation de RMI

Article / compte nature (1)	Libellé	441 Insertion sociale	442 Santé	443 Logement	444 Insertion professionnelle	445 Evaluation des dépenses engagées	446 Dépenses de structure	447 RSA allocations	448 Autres dépenses au titre du RSA	TOTAL DU CHAPITRE
		0,00	0,00	0,00	0,00	0,00	0,00	0,00	0,00	0,00
	DEPENSES	0,00	0,00	0,00	0,00	0,00	0,00	0,00	0,00	0,00
	RECETTES	0,00	0,00	0,00	0,00	0,00	0,00	0,00	0,00	0,00

(1) Détailler les comptes à trois chiffres.

IV – ANNEXES
A – PRESENTATION CROISEE – SECTION DE FONCTIONNEMENT – PRESENTATION DETAILLEE

FONCTION 5 – Aménagement des territoires et habitat

Article / compte nature (1)	Libellé	51 Aménagement et services urbains							
		50 Services communs	510 Services communs	511 Espaces verts urbains	512 Eclairage public	513 Art public	514 Electrification	515 Opérations d'aménagement	518 Autres actions d'aménagement urbain
	DEPENSES	0,00	19 870,00	594 600,00	54 400,00	0,00	0,00	0,00	0,00
606	Achats non stockés de matières et fourni	0,00	1 000,00	0,00	0,00	0,00	0,00	0,00	0,00
613	Locations	0,00	270,00	0,00	0,00	0,00	0,00	0,00	0,00
615	Entretien et répar ations	0,00	0,00	60 000,00	54 000,00	0,00	0,00	0,00	0,00
622	Rémunérations intermédiaires, honoraires	0,00	15 000,00	0,00	0,00	0,00	0,00	0,00	0,00
623	Pub., publications, relations publiques	0,00	3 600,00	0,00	0,00	0,00	0,00	0,00	0,00
624	Transports biens, transports collectifs	0,00	0,00	1 000,00	0,00	0,00	0,00	0,00	0,00
633	Impôts, taxes, versements (autre orga.)	0,00	0,00	9 180,00	0,00	0,00	0,00	0,00	0,00
635	Autres impôts, taxes (Admin Impôts)	0,00	0,00	0,00	0,00	0,00	0,00	0,00	0,00
641	Rémunérations du personnel	0,00	0,00	372 200,00	0,00	0,00	0,00	0,00	0,00
645	Charges sécurité sociale et prévoyance	0,00	0,00	152 220,00	0,00	0,00	0,00	0,00	0,00
661	Charges d'intérêts	0,00	0,00	0,00	400,00	0,00	0,00	0,00	0,00
	RECETTES	0,00	0,00	0,00	0,00	0,00	0,00	0,00	0,00

(1) Détailler les comptes à trois chiffres.

IV – ANNEXES

A – PRESENTATION CROISEE – SECTION DE FONCTIONNEMENT – PRESENTATION DETAILLEE

IV

A2.935

FONCTION 5 – Aménagement des territoires et habitat (suite 1)

Article / compte nature (1)	Libellé	52 Politique de la ville	53 Agglomérations et villes moyennes	54 Espace rural et autres espaces de dév.	55 Habitat (Logement)				
					551 Parc privé de la collectivité	552 Aide au secteur locatif	553 Aide à l'accèsion à la propriété	554 Aire d'accueil des gens du voyage	555 Logement social
	DEPENSES	0,00	0,00	0,00	2 000,00	0,00	0,00	0,00	0,00
606	Achats non stockés de matières et fourni	0,00	0,00	0,00	0,00	0,00	0,00	0,00	0,00
613	Locations	0,00	0,00	0,00	0,00	0,00	0,00	0,00	0,00
615	Entretien et réparations	0,00	0,00	0,00	0,00	0,00	0,00	0,00	0,00
622	Rémunérations intermédiaires, honoraires	0,00	0,00	0,00	0,00	0,00	0,00	0,00	0,00
623	Pub., publications, relations publiques	0,00	0,00	0,00	0,00	0,00	0,00	0,00	0,00
624	Transports biens, transports collectifs	0,00	0,00	0,00	0,00	0,00	0,00	0,00	0,00
633	Impôts, taxes, versements (autre orga.)	0,00	0,00	0,00	0,00	0,00	0,00	0,00	0,00
635	Autres impôts, taxes (Admin Impôts)	0,00	0,00	0,00	2 000,00	0,00	0,00	0,00	0,00
641	Rémunérations du personnel	0,00	0,00	0,00	0,00	0,00	0,00	0,00	0,00
645	Charges sécurité sociale et prévoyance	0,00	0,00	0,00	0,00	0,00	0,00	0,00	0,00
661	Charges d'intérêts	0,00	0,00	0,00	0,00	0,00	0,00	0,00	0,00
	RECETTES	0,00	0,00	0,00	0,00	0,00	0,00	0,00	0,00

(1) Détailler les comptes à trois chiffres.



IV – ANNEXES
A – PRESENTATION CROISEE – SECTION DE FONCTIONNEMENT – PRESENTATION DETAILLEE

IV
A2.935

Article / compte nature (1)	Libellé	56 Actions en faveur du littoral	57 Techno. de l'information et de la comm.	58 Autres actions		59 Sécurité	TOTAL DU CHAPITRE
				581 Réserves Foncières	588 Autres actions d'aménagement		
	DEPENSES	0,00	0,00	0,00	0,00	0,00	670 870,00
606	Achats non stockés de matières et fourni	0,00	0,00	0,00	0,00	0,00	1 000,00
613	Locations	0,00	0,00	0,00	0,00	0,00	270,00
615	Entretien et réparations	0,00	0,00	0,00	0,00	0,00	114 000,00
622	Rémunérations intermédiaires, honoraires	0,00	0,00	0,00	0,00	0,00	15 000,00
623	Pub., publications, relations publiques	0,00	0,00	0,00	0,00	0,00	3 600,00
624	Transports biens, transports collectifs	0,00	0,00	0,00	0,00	0,00	1 000,00
633	Impôts, taxes, versements (autre orga.)	0,00	0,00	0,00	0,00	0,00	9 180,00
635	Autres impôts, taxes (Admin Impôts)	0,00	0,00	0,00	0,00	0,00	2 000,00
641	Rémunérations du personnel	0,00	0,00	0,00	0,00	0,00	372 200,00
645	Charges sécurité sociale et prévoyance	0,00	0,00	0,00	0,00	0,00	152 220,00
661	Charges d'intérêts	0,00	0,00	0,00	0,00	0,00	400,00
	RECETTES	0,00	0,00	0,00	0,00	0,00	0,00

(1) Détailler les comptes à trois chiffres.



IV – ANNEXES

A – PRESENTATION CROISEE – SECTION DE FONCTIONNEMENT – PRESENTATION DETAILLEE

FONCTION 6 – Action économique

Article / compte nature (1)	Libellé	60 Services communs	61 Interventions économiques transversales	62 Structure d'animation et de dév. éco.	63 Actions sectorielles			
					631 Agriculture, pêche et agro-alimentaire		632 Industrie, commerce et artisanat	633 Développement touristique
					6311 Laboratoire	6312 Autres		
	DEPENSES	0,00	0,00	258 000,00	0,00	0,00	139 500,00	0,00
613	Locations	0,00	0,00	258 000,00	0,00	0,00	0,00	0,00
623	Pub., publications, relations publiques	0,00	0,00	0,00	0,00	0,00	6 500,00	0,00
628	Divers	0,00	0,00	0,00	0,00	0,00	126 000,00	0,00
658	Charges diverses de gestion courante	0,00	0,00	0,00	0,00	0,00	7 000,00	0,00
	RECETTES	0,00	0,00	150 000,00	0,00	0,00	14 200,00	0,00
703	Redevances utilisation du domaine	0,00	0,00	150 000,00	0,00	0,00	14 200,00	0,00

(1) Détailler les comptes à trois chiffres.

IV – ANNEXES

A – PRESENTATION CROISEE – SECTION DE FONCTIONNEMENT – PRESENTATION DETAILLEE

FONCTION 6 – Action économique (suite)

Article / compte nature (1)	Libellé	64 Rayonnement, attractivité du territoire	65 Insertion éco. et éco.sociale, solidaire	66 Maintenance et dév. des services publics	67 Recherche et innovation	68 Autres actions	TOTAL DU CHAPITRE
	DEPENSES	0,00	0,00	0,00	0,00	0,00	397 500,00
613	Locations	0,00	0,00	0,00	0,00	0,00	258 000,00
623	Pub., publications, relations publiques	0,00	0,00	0,00	0,00	0,00	6 500,00
628	Divers	0,00	0,00	0,00	0,00	0,00	126 000,00
658	Charges diverses de gestion courante	0,00	0,00	0,00	0,00	0,00	7 000,00
	RECETTES	0,00	0,00	0,00	0,00	0,00	164 200,00
703	Redevances utilisation du domaine	0,00	0,00	0,00	0,00	0,00	164 200,00

(1) Détailler les comptes à trois chiffres.



IV – ANNEXES
A – PRESENTATION CROISEE – SECTION DE FONCTIONNEMENT – PRESENTATION DETAILLEE

FONCTION 7 – Environnement

Article / compte nature (1)	Libellé	70 Services communs		71 Actions transversales		72 Actions déchets et propreté urbaine						
		720 Services communs collecte et propreté		721 Collecte et traitement des déchets		722 Propreté urbaine						
		7211 Actions prévention et sensibilisation	7212 Collecte des déchets	7213 Tri, valorisation, traitement déchets	7221 Actions prévention et sensibilisation	7222 Action propreté urbaine et nettoyement						
	DEPENSES	0,00	0,00	0,00	0,00	9 000,00	0,00	0,00	0,00	0,00	360 670,00	
606	Achats non stockés de matières et fourni	0,00	0,00	0,00	0,00	5 500,00	0,00	0,00	0,00	0,00	550,00	
615	Entretien et réparations	0,00	0,00	0,00	0,00	0,00	0,00	0,00	0,00	0,00	0,00	
622	Rémunérations intermédiaires, honoraires	0,00	0,00	0,00	0,00	0,00	0,00	0,00	0,00	0,00	110,00	
623	Pub., publications, relations publiques	0,00	0,00	0,00	0,00	0,00	0,00	0,00	0,00	0,00	0,00	
624	Transports biens, transports collectifs	0,00	0,00	0,00	0,00	0,00	0,00	0,00	0,00	0,00	0,00	
628	Divers	0,00	0,00	0,00	0,00	3 500,00	0,00	0,00	0,00	0,00	0,00	
633	Impôts, taxes, versements (autre orga.)	0,00	0,00	0,00	0,00	0,00	0,00	0,00	0,00	0,00	6 040,00	
641	Rémunérations du personnel	0,00	0,00	0,00	0,00	0,00	0,00	0,00	0,00	0,00	254 010,00	
645	Charges sécurité sociale et prévoyance	0,00	0,00	0,00	0,00	0,00	0,00	0,00	0,00	0,00	99 960,00	
657	Charges intervenit* cpt prop. - Subvent*	0,00	0,00	0,00	0,00	0,00	0,00	0,00	0,00	0,00	0,00	
	RECETTES	0,00	0,00	0,00	0,00	0,00	0,00	0,00	0,00	0,00	500,00	
707	Ventes de marchandises	0,00	0,00	0,00	0,00	0,00	0,00	0,00	0,00	0,00	500,00	
747	Participations	0,00	0,00	0,00	0,00	0,00	0,00	0,00	0,00	0,00	0,00	

(1) Détailler les comptes à trois chiffres.



IV – ANNEXES

A – PRESENTATION CROISEE – SECTION DE FONCTIONNEMENT – PRESENTATION DETAILLEE

IV

A2.937

FONCTION 7 – Environnement (suite 1)

Article / compte nature (1)	Libellé	73 Actions en matière de gestion des eaux				74 Politique de l'air
		731 Politique de l'eau	732 Eau potable	733 Assainissement	734 Eaux pluviales	
	DEPENSES	0,00	0,00	0,00	0,00	0,00
606	Achats non stockés de matières et fourni	0,00	0,00	0,00	0,00	0,00
615	Entretien et réparations	0,00	0,00	0,00	0,00	0,00
622	Rémunérations intermédiaires, honoraires	0,00	0,00	0,00	0,00	0,00
623	Pub., publications, relations publiques	0,00	0,00	0,00	0,00	0,00
624	Transports biens, transports collectifs	0,00	0,00	0,00	0,00	0,00
628	Divers	0,00	0,00	0,00	0,00	0,00
633	Impôts, taxes, versements (autre orga.)	0,00	0,00	0,00	0,00	0,00
641	Rémunérations du personnel	0,00	0,00	0,00	0,00	0,00
645	Charges sécurité sociale et prévoyance	0,00	0,00	0,00	0,00	0,00
657	Charges intervent° cpt prop. - Subvent°	0,00	0,00	0,00	0,00	0,00
	RECETTES	0,00	0,00	0,00	0,00	0,00
707	Ventes de marchandises	0,00	0,00	0,00	0,00	0,00
747	Participations	0,00	0,00	0,00	0,00	0,00

(1) Détailler les comptes à trois chiffres.

IV – ANNEXES

A – PRESENTATION CROISEE – SECTION DE FONCTIONNEMENT – PRESENTATION DETAILLEE

IV

A2.937

FONCTION 7 – Environnement (suite 2)

Article / compte nature (1)	Libellé	75 Politique de l'énergie					76 Préserv. patrim. naturel,risques techno.	77 Environnement infrastructures transports	78 Autres actions	TOTAL DU CHAPITRE
		751 Réseaux de chaleur et de froid	752 Energie photovoltaïque	753 Energie éolienne	754 Energie hydraulique	758 Autres actions				
	DEPENSES	0,00	0,00	0,00	0,00	0,00	215 750,00	0,00	150 000,00	735 420,00
606	Achats non stockés de matières et fourni	0,00	0,00	0,00	0,00	0,00	1 500,00	0,00	0,00	7 550,00
615	Entretien et réparations	0,00	0,00	0,00	0,00	0,00	0,00	0,00	65 000,00	65 000,00
622	Rémunérations intermédiaires, honoraires	0,00	0,00	0,00	0,00	0,00	0,00	0,00	0,00	110,00
623	Pub., publications, relations publiques	0,00	0,00	0,00	0,00	0,00	900,00	0,00	0,00	900,00
624	Transports biens, transports collectifs	0,00	0,00	0,00	0,00	0,00	300,00	0,00	0,00	300,00
628	Divers	0,00	0,00	0,00	0,00	0,00	193 050,00	0,00	85 000,00	281 550,00
633	Impôts, taxes, versements (autre orga.)	0,00	0,00	0,00	0,00	0,00	0,00	0,00	0,00	6 040,00
641	Rémunérations du personnel	0,00	0,00	0,00	0,00	0,00	0,00	0,00	0,00	254 010,00
645	Charges sécurité sociale et prévoyance	0,00	0,00	0,00	0,00	0,00	0,00	0,00	0,00	99 960,00
657	Charges interven* cpt prop. - Subvent*	0,00	0,00	0,00	0,00	0,00	20 000,00	0,00	0,00	20 000,00
	RECETTES	0,00	0,00	0,00	0,00	0,00	3 150,00	0,00	0,00	3 650,00
707	Ventes de marchandises	0,00	0,00	0,00	0,00	0,00	0,00	0,00	0,00	500,00
747	Participations	0,00	0,00	0,00	0,00	0,00	3 150,00	0,00	0,00	3 150,00

(1) Détailler les comptes à trois chiffres.



IV – ANNEXES

A – PRESENTATION CROISEE – SECTION DE FONCTIONNEMENT – PRESENTATION DETAILLEE

FONCTION 8 – Transports

Article / compte nature (1)	Libellé	80 Services communs					81 Transports scolaires					82 Transports publics de voyageurs					
		800 Services communs	801 Transport sur route	802 Transport ferroviaire	803 Transport fluvial	804 Transport maritime	805 Transport aérien	806 Autres transports	810	811	812	813	814	815	816	817	
	DEPENSES	0,00	0,00	0,00	0,00	0,00	0,00	0,00	0,00	0,00	0,00	0,00	0,00	0,00	0,00	0,00	0,00
606	Achats non stockés de matières et fourni	0,00	0,00	0,00	0,00	0,00	0,00	0,00	0,00	0,00	0,00	0,00	0,00	0,00	0,00	0,00	0,00
613	Locations	0,00	0,00	0,00	0,00	0,00	0,00	0,00	0,00	0,00	0,00	0,00	0,00	0,00	0,00	0,00	0,00
615	Entretien et réparations	0,00	0,00	0,00	0,00	0,00	0,00	0,00	0,00	0,00	0,00	0,00	0,00	0,00	0,00	0,00	0,00
622	Rémunérations intermédiaires, honoraires	0,00	0,00	0,00	0,00	0,00	0,00	0,00	0,00	0,00	0,00	0,00	0,00	0,00	0,00	0,00	0,00
628	Divers	0,00	0,00	0,00	0,00	0,00	0,00	0,00	0,00	0,00	0,00	0,00	0,00	0,00	0,00	0,00	0,00
633	Impôts, taxes, versements (autre orga.)	0,00	0,00	0,00	0,00	0,00	0,00	0,00	0,00	0,00	0,00	0,00	0,00	0,00	0,00	0,00	0,00
641	Rémunérations du personnel	0,00	0,00	0,00	0,00	0,00	0,00	0,00	0,00	0,00	0,00	0,00	0,00	0,00	0,00	0,00	0,00
645	Charges sécurité sociale et prévoyance	0,00	0,00	0,00	0,00	0,00	0,00	0,00	0,00	0,00	0,00	0,00	0,00	0,00	0,00	0,00	0,00
	RECETTES	0,00	0,00	0,00	0,00	0,00	0,00	0,00	0,00	0,00	0,00	0,00	0,00	0,00	0,00	0,00	0,00
703	Redevances utilisation du domaine	0,00	0,00	0,00	0,00	0,00	0,00	0,00	0,00	0,00	0,00	0,00	0,00	0,00	0,00	0,00	0,00
706	Prestations de services	0,00	0,00	0,00	0,00	0,00	0,00	0,00	0,00	0,00	0,00	0,00	0,00	0,00	0,00	0,00	0,00
708	Autres produits	0,00	0,00	0,00	0,00	0,00	0,00	0,00	0,00	0,00	0,00	0,00	0,00	0,00	0,00	0,00	0,00

(1) Détailler les comptes à trois chiffres.



IV – ANNEXES

A – PRESENTATION CROISEE – SECTION DE FONCTIONNEMENT – PRESENTATION DETAILLEE

IV

A2.938

FONCTION 8 – Transports (suite 1)

Article / compte nature (1)	Libellé	83 Transports de marchandises						
		830 Services communs	831 Fret routier	832 Fret ferroviaire	833 Fret fluvial	834 Fret maritime	835 Fret aérien	838 Autres transports
	DEPENSES	0,00	0,00	0,00	0,00	0,00	0,00	0,00
606	Achats non stockés de matières et fourni	0,00	0,00	0,00	0,00	0,00	0,00	0,00
613	Locations	0,00	0,00	0,00	0,00	0,00	0,00	0,00
615	Entretien et réparations	0,00	0,00	0,00	0,00	0,00	0,00	0,00
622	Rémunérations intermédiaires, honoraires	0,00	0,00	0,00	0,00	0,00	0,00	0,00
628	Divers	0,00	0,00	0,00	0,00	0,00	0,00	0,00
633	Impôts, taxes, versements (autre orga.)	0,00	0,00	0,00	0,00	0,00	0,00	0,00
641	Rémunérations du personnel	0,00	0,00	0,00	0,00	0,00	0,00	0,00
645	Charges sécurité sociale et prévoyance	0,00	0,00	0,00	0,00	0,00	0,00	0,00
	RECETTES	0,00	0,00	0,00	0,00	0,00	0,00	0,00
703	Redevances utilisation du domaine	0,00	0,00	0,00	0,00	0,00	0,00	0,00
706	Prestations de services	0,00	0,00	0,00	0,00	0,00	0,00	0,00
708	Autres produits	0,00	0,00	0,00	0,00	0,00	0,00	0,00

(1) Détailler les comptes à trois chiffres.

IV – ANNEXES

A – PRESENTATION CROISEE – SECTION DE FONCTIONNEMENT – PRESENTATION DETAILLEE

IV

A2.938

FONCTION 8 – Transports (suite 2)

Article / compte nature (1)	Libellé	84 Voirie							
		841 Voirie nationale	842 Voirie régionale	843 Voirie départementale	844 Voirie métropolitaine	845 Voirie communale	846 Viabilité hivernale et aléas climatiques	847 Equipements de voirie	849 Sécurité routière
	DEPENSES	0,00	0,00	0,00	0,00	673 720,00	0,00	593 700,00	0,00
606	Achats non stockés de matières et fourni	0,00	0,00	0,00	0,00	55 000,00	0,00	560 000,00	0,00
613	Locations	0,00	0,00	0,00	0,00	0,00	0,00	15 000,00	0,00
615	Entretien et réparations	0,00	0,00	0,00	0,00	135 000,00	0,00	18 700,00	0,00
622	Rémunérations intermédiaires, honoraires	0,00	0,00	0,00	0,00	1 500,00	0,00	0,00	0,00
628	Divers	0,00	0,00	0,00	0,00	3 500,00	0,00	0,00	0,00
633	Impôts, taxes, versements (autre orga.)	0,00	0,00	0,00	0,00	8 030,00	0,00	0,00	0,00
641	Rémunérations du personnel	0,00	0,00	0,00	0,00	338 160,00	0,00	0,00	0,00
645	Charges sécurité sociale et prévoyance	0,00	0,00	0,00	0,00	132 530,00	0,00	0,00	0,00
	RECETTES	0,00	0,00	0,00	0,00	56 115,00	0,00	0,00	0,00
703	Redevances utilisation du domaine	0,00	0,00	0,00	0,00	55 615,00	0,00	0,00	0,00
706	Prestations de services	0,00	0,00	0,00	0,00	0,00	0,00	0,00	0,00
708	Autres produits	0,00	0,00	0,00	0,00	500,00	0,00	0,00	0,00

(1) Détailler les comptes à trois chiffres.

IV – ANNEXES

A – PRESENTATION CROISEE – SECTION DE FONCTIONNEMENT – PRESENTATION DETAILLEE

IV

A2.938

FONCTION 8 – Transports (suite 3)

Article / compte nature (1)	Libellé	85 Infrastructures						86 Liaisons multimodales	87 Circulations douces	89 Sécurité	TOTAL DU CHAPITRE
		851 Gares, autres infrastructures routières	852 Gares et autres infrastructures ferrov.	853 Haltes, autres infrastructures fluviales	854 Ports, autres infrastructures portuaires	855 Aéroports et autres infrastructures					
	DEPENSES	0,00	0,00	0,00	0,00	0,00	0,00	0,00	0,00	1 267 420,00	
606	Achats non stockés de matières et fourni	0,00	0,00	0,00	0,00	0,00	0,00	0,00	0,00	615 000,00	
613	Locations	0,00	0,00	0,00	0,00	0,00	0,00	0,00	0,00	15 000,00	
615	Entretien et réparations	0,00	0,00	0,00	0,00	0,00	0,00	0,00	0,00	153 700,00	
622	Rémunérations intermédiaires, honoraires	0,00	0,00	0,00	0,00	0,00	0,00	0,00	0,00	1 500,00	
628	Divers	0,00	0,00	0,00	0,00	0,00	0,00	0,00	0,00	3 500,00	
633	Impôts, taxes, versements (autre orga.)	0,00	0,00	0,00	0,00	0,00	0,00	0,00	0,00	8 030,00	
641	Rémunérations du personnel	0,00	0,00	0,00	0,00	0,00	0,00	0,00	0,00	338 160,00	
645	Charges sécurité sociale et prévoyance	0,00	0,00	0,00	0,00	0,00	0,00	0,00	0,00	132 530,00	
	RECETTES	0,00	0,00	0,00	300,00	0,00	0,00	0,00	0,00	56 415,00	
703	Redevances utilisation du domaine	0,00	0,00	0,00	0,00	0,00	0,00	0,00	0,00	55 615,00	
706	Prestations de services	0,00	0,00	0,00	300,00	0,00	0,00	0,00	0,00	300,00	
708	Autres produits	0,00	0,00	0,00	0,00	0,00	0,00	0,00	0,00	500,00	

(1) Détailler les comptes à trois chiffres.

IV – ANNEXES

ANNEXES PATRIMONIALES – ETAT DE LA DETTE – DETAIL DES CREDITS DE TRESORERIE

B1.1 – DETAIL DES CREDITS DE TRESORERIE (1)

Nature (Pour chaque ligne, indiquer le numéro de contrat)	Date de la décision de réaliser la ligne de trésorerie (2)	Montant maximum autorisé au 01/01/N	Montant des tirages N-1	Montant des remboursements N-1		Encours restant dû au 01/01/N
				Intérêts (3)	Remboursement du tirage	
5191 Avances du Trésor						
5192 Avances de trésorerie						
51931 Lignes de trésorerie						
51932 Lignes de trésorerie liées à un emprunt						
0900082-1	01/07/2009	1 091 747,33	0,00	53 749,98	0,00	1 091 747,33
5194 Billets de trésorerie						
5198 Autres crédits de trésorerie						
519 Crédits de trésorerie (Total)		1 091 747,33	0,00	53 749,98	0,00	1 091 747,33

(1) Circulaire n° NOR : INTB8900071C du 22/02/1989.

(2) Indiquer la date de la délibération de l'assemblée autorisant la ligne de trésorerie ou la date de la décision de l'ordonnateur de réaliser la ligne de trésorerie sur la base d'un montant maximum autorisé par l'organe délibérant (article M. 4221-5 du CGCT).

(3) Il s'agit des intérêts comptabilisés au compte 6615.

IV – ANNEXES
ANNEXES PATRIMONIALES – ETAT DE LA DETTE – REPARTITION PAR NATURE DE DETTE

B1.2 – REPARTITION PAR NATURE DE DETTE (hors 16449 et 166)

Nature (Pour chaque ligne, indiquer le numéro de contrat)	Organisme prêteur ou chef de file	Date de signature	Date d'émission ou date de mobilisation (1)	Date du premier remboursement	Nominal (2)	Type de taux d'intérêt (3)	Index (4)	Taux initial		Devise	Périodicité des remboursements (6)	Profil d'amortissement (7)	Possibilité de remboursement anticipé O/N	Catégorie d'emprunt (8)
								Niveau de taux (5)	Taux actuariel					
163 Emprunts obligataires (Total)					0,00									
164 Emprunts auprès des établissements financiers (Total)					24 024 331,86									
1641 Emprunts en euros (total)					22 524 331,86									
000102	SFIL CAFFIL	01/12/2003	01/12/2003	01/12/2004	500 000,00	F	Taux fixe à 4,45 %	4,450	4,525	EUR	A	P	O	A-1
00036329943	CREDIT AGRICOLE	30/12/2009	04/01/2010	15/04/2010	500 000,00	V	(Moyenne Euribor 3M + 0.6)-Floor -0.6 sur Moyenne Euribor 3M	1,312	1,318	EUR	T	C	O	A-1
0909 16332209 02	CREDIT MUTUEL	14/04/2014	03/01/2014	30/03/2015	500 000,00	F	Taux fixe à 2,68 %	2,680	2,707	EUR	T	P	O	A-1
0909 63322090 03 (01-réam)	CREDIT MUTUEL		30/09/2014	30/12/2014	895 331,86	F	Taux fixe à 2,51 %	2,510	2,534	EUR	T	P	O	A-1
1282/001	SOCIETE GENERALE	19/08/2015	31/08/2015	30/11/2015	2 000 000,00	F	Taux fixe à 1,61 %	1,610	1,644	EUR	T	C	O	A-1
36330087	CREDIT AGRICOLE	30/12/2009	10/01/2011	15/04/2011	1 500 000,00	V	(Moyenne Euribor 3M + 0.4)-Floor -0.4 sur Moyenne Euribor 3M	1,422	1,430	EUR	T	P	O	A-1
6946651 H	CREDIT FONCIER DE FRANCE	31/12/2008	31/12/2008	31/03/2009	3 750 000,00	F	Taux fixe à 4,54 %	4,540	4,686	EUR	T	P	O	A-1
DD08576541	CREDIT MUTUEL	09/12/2016	09/12/2016	30/01/2017	1 500 000,00	F	Taux fixe à 0,91 %	0,910	0,913	EUR	T	P	O	A-1
DD15303355	CREDIT MUTUEL	13/12/2019	16/12/2019	29/02/2020	1 150 000,00	F	Taux fixe à 0,49 %	0,490	0,491	EUR	T	P	O	A-1
DD19453314	CREDIT MUTUEL	01/03/2022	28/04/2022	30/06/2022	3 000 000,00	F	Taux fixe à 0,88 %	0,880	0,883	EUR	T	C	O	A-1
MIN245624EUR	SFIL CAFFIL	01/02/2007	01/02/2007	01/04/2009	2 245 000,00	V	(EONIA(Postfixé)+Floor -0.02 sur EONIA(Postfixé)) + 0.02	3,590	0,000	EUR	T	P	O	A-1
MON500805EUR	BANQUE POSTALE	18/08/2014	01/10/2014	01/01/2015	2 284 000,00	F	Taux fixe à 2,38 %	2,380	2,401	EUR	T	P	O	A-1
MPH521433EUR ex	SFIL CAFFIL	22/12/2017	12/02/2018	01/06/2018	1 700 000,00	F	Taux fixe à 0,19 %	0,190	0,190	EUR	T	C	O	A-1
MPH519168EUR	SOCIETE GENERALE	16/04/2014	31/12/2014	31/03/2015	1 000 000,00	F	Taux fixe à 2,64 %	2,640	2,706	EUR	T	X	O	A-1
ONE-6627731 - Consolidation					0,00									
1643 Emprunts en devises (total)														
16441 Emprunts assortis d'une option de tirage sur ligne de trésorerie (total)					1 500 000,00									
0900082-1	CREDIT AGRICOLE CORPORATE AND INVESTMENT BANK	01/07/2009	30/06/2009	01/07/2010	1 500 000,00	V	Moyenne de Euribor 3M + 0.94	2,227	2,284	EUR	X	X	O	A-1

VILLE D'AURAY - BUDGET PRINCIPAL VILLE D'AURAY - BP - 2023

Envoyé en préfecture le 06/02/2023
 Reçu en préfecture le 06/02/2023
 Publié le 07/02/2023



ID : 056-215600073-20230201-D20230201_10-DE

Emprunts et dettes à l'origine du contrat

Nature (Pour chaque ligne, indiquer le numéro de contrat)	Organisme prêteur ou chef de file	Date de signature	Date d'émission ou date de mobilisation (1)	Date du premier remboursement	Nominal (2)	Type de taux d'intérêt (3)	Index (4)	Taux Initial		Devise	Acte des remboursements (6)	Prorata d'amortissement (7)	Date de remboursement anticipé O/N	Categorie d'emprunt (8)
								Niveau de taux (5)	Taux actuariel					
165 Dépôts et cautionnements reçus (Total)					0,00									
167 Emprunts et dettes assortis de conditions particulières (Total)					0,00									
1671 Avances consolidées du Trésor (total)					0,00									
1672 Emprunts sur comptes spéciaux du Trésor (total)					0,00									
1675 Dettes pour METP et PPP (total)					0,00									
1676 Dettes envers locataires-acquéreurs (total)					0,00									
1678 Autres emprunts et dettes (total)					0,00									
168 Emprunts et dettes assimilés (Total)					200 000,00									
1681 Autres emprunts (total) (9)					200 000,00									
2010-250	Caisse Allocations Familiales	02/03/2011	01/10/2013	01/10/2014	200 000,00	F	Taux fixe à 0 %	0,000	0,000	EUR	A	P	O	A-1
1682 Bons à moyen terme négociables (total)					0,00									
1687 Autres dettes (total)					0,00									
Total général					24 224 331,96									

(1) Si un emprunt donne lieu à plusieurs mobilisations, indiquer la date de la première mobilisation.
 (2) Nominal : montant emprunté à l'origine.
 (3) Type de taux d'intérêt : F : fixe ; V : variable simple ; C : complexe ; R : préfixé (c'est-à-dire un taux variable qui n'est pas seulement défini comme la simple addition d'un taux usuel de référence et d'une marge exprimée en point de pourcentage).
 (4) Mentionner le ou les types d'index (ex : Euribor 3 mois).
 (5) Indiquer le niveau de taux à l'origine du contrat.
 (6) Indiquer la périodicité des remboursements : A : annuelle ; B : bimestrielle, T : trimestrielle, X autre.
 (7) Indiquer C pour amortissement constant, P pour amortissement progressif, F pour *in fine*, X pour autres à préciser.
 (8) Catégorie d'emprunt à l'origine. Exemple A-1 (cf. la classification des emprunts suivant la typologie de la circulaire IOCB1015077C du 25 juin 2010 sur les produits financiers offerts aux collectivités territoriales).
 (9) Y compris les avances remboursables consenties au titre de l'article 25 de la loi n°2020-935 du 30 juillet 2020 de finances rectificative pour 2020, portant attribution des avances remboursables sur les recettes fiscales prévues aux articles 1594 A et 1595 du code général des impôts

IV – ANNEXES
ANNEXES PATRIMONIALES – ETAT DE LA DETTE – REPARTITION PAR NATURE DE DETTE

B1.2 – REPARTITION PAR NATURE DE DETTE (hors 16449 et 166) (suite)

Nature (Pour chaque ligne, indiquer le numéro de contrat)	Couverture ? O/N (11)	Montant couvert	Catégorie d'emprunt après couverture éventuelle (12)	Capital restant dû au 01/01/N	Durée résiduelle (en années)	Taux d'intérêt		Annulé de l'exercice				ICNE de l'exercice
						Type de taux (13)	Index (14)	Niveau de taux d'intérêt à la date de vote du budget (15)	Capital	Charges d'intérêt (16)	Intérêts perçus (le cas échéant) (17)	
163 Emprunts obligataires (Total)		0,00		0,00				0,00	0,00	0,00	0,00	0,00
164 Emprunts auprès des établissements financiers (Total)		0,00		11 926 348,52				1 649 392,76	249 766,23	0,00	0,00	39 786,34
1641 Emprunts en euros (total)		0,00		10 834 601,19				1 606 397,62	197 678,96	0,00	0,00	15 109,20
000102	N	0,00	A-1	36 641,12	0,92	F	Taux fixe à 4.45 %	4,525	36 641,12	1 630,52	0,00	0,00
00036329943	N	0,00	A-1	287 499,89	17,04	V	(Moyenne Euribor 3M + 0.6)-Floor-0.6 sur Moyenne Euribor 3M	1,612	16 666,67	7 963,54	0,00	2 348,35
0909 16332209 02	N	0,00	A-1	258 291,08	7,00	F	Taux fixe à 2.68 %	2,707	34 008,77	6 582,31	0,00	0,00
0909 63322090 03 (01-réam)	N	0,00	A-1	309 163,63	3,75	F	Taux fixe à 2.51 %	2,534	79 628,31	7 014,41	0,00	0,00
1282001	N	0,00	A-1	1 033 333,14	7,67	F	Taux fixe à 1.61 %	1,644	133 333,36	16 049,32	0,00	1 247,75
36330087	N	0,00	A-1	332 965,89	3,04	V	(Moyenne Euribor 3M + 0.4)-Floor-0.4 sur Moyenne Euribor 3M	1,409	100 842,66	7 580,05	0,00	1 915,98
6946651 H	N	0,00	A-1	336 953,16	1,00	F	Taux fixe à 4.54 %	4,686	336 953,16	9 711,07	0,00	0,00
DD08576541	N	0,00	A-1	924 421,45	8,83	F	Taux fixe à 0.91 %	0,913	99 018,79	8 074,97	0,00	1 251,86
DD15303355	N	0,00	A-1	926 707,68	11,91	F	Taux fixe à 0.49 %	0,491	75 162,70	4 402,90	0,00	347,71
DD19453314	N	0,00	A-1	2 850 000,00	14,25	F	Taux fixe à 0.88 %	0,883	200 000,00	24 420,00	0,00	0,00
MIN245624EUR	N	0,00	A-1	897 729,81	6,00	F	Taux fixe à 3.94 %	4,058	129 273,93	33 939,27	0,00	0,00
MON500805EUR	N	0,00	A-1	962 673,67	4,75	F	Taux fixe à 2.38 %	2,401	183 507,35	21 281,93	0,00	4 584,53

VILLE D'AURAY - BUDGET PRINCIPAL VILLE D'AURAY - BP - 2023

Envoyé en préfecture le 06/02/2023

Reçu en préfecture le 06/02/2023

Publié le 07/02/2023



Nature (Pour chaque ligne, indiquer le numéro de contrat)	Couverture ? O/N (11)	Montant couvert	Catégorie d'emprunt après couverture éventuelle (12)	Capital restant dû au 01/01/N	Durée résiduelle (en années)	Taux d'intérêt		Capital	Charges d'intérêt (16)	Intérêts perçus (le cas échéant) (17)	ICNE de l'exercice
						Type de taux (13)	Index (14)				
						Niveau de taux d'intérêt à la date de vote du budget (15)					
MPH521433EUR ex MPH519168EUR	N	0,00	A-1	1 161 666,73	10,17	V	(Euribor 3M + 0.37)-Floor 0 sur Euribor 3M	113 333,32	35 886,47	0,00	3 413,02
ONE-6627731 - Consolidation	N	0,00	A-1	516 553,94	7,00	F	Taux fixe à 2.64 %	68 027,48	13 142,20	0,00	0,00
1643 Emprunts en devises (total)		0,00		0,00				0,00	0,00	0,00	0,00
16441 Emprunts assortis d'une option de tirage sur ligne de trésorerie (total) (10)		0,00		1 091 747,33				42 995,14	52 087,27	0,00	24 677,14
0900082-1	N	0,00	A-1	1 091 747,33	16,50	F	Taux fixe à 4.68 %	42 995,14	52 087,27	0,00	24 677,14
165 Dépôts et cautionnements reçus (Total)		0,00		0,00				0,00	0,00	0,00	0,00
167 Emprunts et dettes assortis de conditions particulières (Total)		0,00		0,00				0,00	0,00	0,00	0,00
1671 Avances consolidées du Trésor (total)		0,00		0,00				0,00	0,00	0,00	0,00
1672 Emprunts sur comptes spéciaux (total)		0,00		0,00				0,00	0,00	0,00	0,00
1675 Dettes pour METP et PPP (total)		0,00		0,00				0,00	0,00	0,00	0,00
1676 Dettes envers locataires-acquéreurs (total)		0,00		0,00				0,00	0,00	0,00	0,00
1678 Autres emprunts et dettes (total)		0,00		0,00				0,00	0,00	0,00	0,00
168 Emprunts et dettes assimilés (Total)		0,00		47 000,00				17 000,00	0,00	0,00	0,00
1681 Autres emprunts (total)		0,00		47 000,00				17 000,00	0,00	0,00	0,00
2010-250	N	0,00	A-1	47 000,00	2,75	F	Taux fixe à 0 %	17 000,00	0,00	0,00	0,00
1682 Bons à moyen terme négociables (total)		0,00		0,00				0,00	0,00	0,00	0,00
1687 Autres dettes (total)		0,00		0,00				0,00	0,00	0,00	0,00
Total général		0,00		11 973 346,52				1 666 392,76	249 766,23	0,00	39 786,34

(10) S'agissant des emprunts assortis d'une ligne de trésorerie, il faut faire ressortir le remboursement du capital de la dette prévue pour l'exercice correspondant au véritable endettement.

(11) Si l'emprunt est soumis à couverture, il convient de compléter le tableau « détail des opérations de couverture ».

(12) Catégorie d'emprunt. Exemple A-1 (cf. la classification des emprunts suivant la typologie de la circulaire IOCB1015077C du 25 juin 2010 sur les produits financiers offerts aux collectivités territoriales).

(13) Type de taux d'intérêt après opérations de couverture : F : fixe ; V : variable simple ; C : complexe (c'est-à-dire un taux variable qui n'est pas seulement défini comme la simple addition d'un taux usuel de référence et d'une marge exprimée en point de pourcentage).

(14) Mentionner l'index en cours au 01/01/N après opérations de couverture.

(15) Taux après opérations de couverture éventuelles. Pour les emprunts à taux variable, indiquer le niveau à la date de vote du budget.

Chaîne d'intégrité du document :
86 26 4D F8 FC A1 54 80 3C 90 EF C0 BF ED CF EB
Publié le : 29/03/2023
Par : MAIRIE D'AURAY
Document certifié conforme à l'original
 <https://publiact.fr/documentPublic/72178>

Page 181/247

VILLE D'AURAY - BUDGET PRINCIPAL VILLE D'AURAY - BP - 2023

abilisés à l'article 66111 « Intérêts réglés à l'échéance » (intérêts décaissés) et intérêts éventuels dus au titre du contrat d'échange éventuel et comptabilisés à l'article 768.

Envoyé en préfecture le 06/02/2023
Reçu en préfecture le 06/02/2023
Publié le 07/02/2023
ID : 056-215600073-20230201-D20230201_10-DE





ANNEXES PATRIMONIALES – ETAT DE LA DETTE – REPARTITION DES EMPRUNTS PAR STRUCTURE DE TAUX

DT3

IV – ANNEXES

B1.3 – REPARTITION DES EMPRUNTS PAR STRUCTURE DE TAUX (HORS A1)

Emprunts ventilés par structure de taux selon le risque le plus élevé (Pour chaque ligne, indiquer le numéro de contrat) (1)	Organisme prêteur ou chef de file	Nominal (2)	Capital restant dû au 01/01/N (3)	Type d'indices (4)	Durée du contrat	Dates des périodes bonifiées	Taux minimal (5)	Taux maximal (6)	Coût de sortie (7)	Taux maximal après couverture éventuelle (8)	Niveau du taux à la date de vote du budget (9)	Intérêts à payer au cours de l'exercice (10)	Intérêts à percevoir au cours de l'exercice (le cas échéant) (11)	% par type de taux selon le capital restant dû
Echange de taux, taux variable simple plafonné (cap) ou encadré (tunnel) (A)														
TOTAL (A)		0,00	0,00						0,00			0,00	0,00	0,00
Barrière simple (B)														
TOTAL (B)		0,00	0,00						0,00			0,00	0,00	0,00
Option d'échange (C)														
TOTAL (C)		0,00	0,00						0,00			0,00	0,00	0,00
Multiplicateur jusqu'à 3 ou multiplicateur jusqu'à 5 capé (D)														
TOTAL (D)		0,00	0,00						0,00			0,00	0,00	0,00
Multiplicateur jusqu'à 5 (E)														
TOTAL (E)		0,00	0,00						0,00			0,00	0,00	0,00
Autres types de structures (F)														
TOTAL (F)		0,00	0,00						0,00			0,00	0,00	0,00
TOTAL GENERAL		0,00	0,00						0,00			0,00	0,00	0,00

(1) Répartir les emprunts selon le type de structure de taux (de A à F selon la classification de la charte de bonne conduite) en fonction du risque le plus élevé à court sur toute la durée de vie du contrat de prêt et après opérations de couverture éventuelles.

(2) Nominal : montant emprunté à l'origine. En cas de couverture partielle d'un emprunt, indiquer séparément sur deux lignes la part du nominal couvert et la part non couverte.

(3) En cas de couverture partielle d'un emprunt, indiquer séparément sur deux lignes la part du capital restant dû couvert et la part non couverte.

(4) Indiquer la classification de l'indice sous-jacent suivant la typologie de la circulaire du 25 juin 2010 sur les produits financiers (de 1 à 6) : 1 : indice zone euro / 2 : indices inflation française ou zone euro ou écart entre ces indices / 3 : Ecart indice zone euro / 4 : indices hors zone euro ou écart d'indices dont l'un est hors zone euro / 5 : écarts d'indices hors zone euro / 6 : autres indices.

(5) Taux hors opération de couverture. Indiquer le montant, l'index ou la formule correspondant au taux minimal du contrat de prêt sur toute la durée du contrat.

(6) Taux hors opération de couverture. Indiquer le montant, l'index ou la formule correspondant au taux maximal du contrat de prêt sur toute la durée du contrat.

(7) Coût de sortie : indiquer le montant de l'indemnité contractuelle de remboursement définitif de l'emprunt au 01/01/N ou le cas échéant, à la prochaine date d'échéance.

(8) Montant, index ou formule.

(9) Indiquer le niveau de taux après opérations de couverture éventuelles. Pour les emprunts à taux variables, indiquer le niveau du taux à la date de vote du budget.

(10) Indiquer les intérêts à payer au titre du contrat initial et comptabilisés à l'article 66111 et des intérêts éventuels à payer au titre du contrat d'échange et comptabilisés à l'article 668.

(11) Indiquer les intérêts à percevoir au titre du contrat d'échange et comptabilisés au 768.

B1.4 – TYPOLOGIE DE LA REPARTITION DE L'ENCOURS (1)

Structure	(1) Indices zone euro	(2) Indices inflation française ou zone euro ou écart entre ces indices	(3) Ecart de l'indices zone euro	(4) Indices hors zone euro et écarts d'indices dont l'un est un indice hors zone euro	(5) Ecart de l'indices hors zone euro	(6) Autres indices
(A) Taux fixe simple. Taux variable simple. Echange de taux fixe contre taux variable ou inversement. Echange de taux structuré contre taux variable ou taux fixe (sens unique). Taux variable simple plafonné (cap) ou encadré (lunnes)	Nombre de produits	0	0	0	0	
	% de l'encours	99,99	0,00	0,00	0,00	
	Montant en euros	11 973 348,52	0,00	0,00	0,00	0,00
(B) Barrière simple. Pas d'effet de levier	Nombre de produits	0	0	0	0	
	% de l'encours	0,00	0,00	0,00	0,00	
	Montant en euros	0,00	0,00	0,00	0,00	0,00
(C) Option d'échange (swaption)	Nombre de produits	0	0	0	0	
	% de l'encours	0,00	0,00	0,00	0,00	
	Montant en euros	0,00	0,00	0,00	0,00	0,00
(D) Multiplicateur jusqu'à 3 ; multiplicateur jusqu'à 5 capé	Nombre de produits	0	0	0	0	
	% de l'encours	0,00	0,00	0,00	0,00	
	Montant en euros	0,00	0,00	0,00	0,00	0,00
(E) Multiplicateur jusqu'à 5	Nombre de produits	0	0	0	0	
	% de l'encours	0,00	0,00	0,00	0,00	
	Montant en euros	0,00	0,00	0,00	0,00	0,00
(F) Autres types de structures	Nombre de produits					0
	% de l'encours					0,00
	Montant en euros					0,00

(1) Cette annexe retrace le stock de dette au 01/01/N après opérations de couverture éventuelles.



IV – ANNEXES

ANNEXES PATRIMONIALES – ETAT DE LA DETTE – DETAIL DES OPERATIONS DE COUVERTURE

B1.5 – DETAIL DES OPERATIONS DE COUVERTURE (1)

Instruments de couverture (Pour chaque ligne, indiquer le numéro de contrat)	Emprunt couvert				Instrument de couverture						Primes éventuelles		
	Référence de l'emprunt couvert	Capital restant dû au 01/01/N	Date de fin du contrat	Organisme co-contractant	Type de couverture (3)	Nature de la couverture (change ou taux)	Notionnel de l'instrument de couverture	Date de début du contrat	Date de fin du contrat	Périodicité de règlement des intérêts (4)	Montant des commissions diverses	Primes payées pour l'achat d'option	Primes reçues pour la vente d'option
Taux fixe (total)		0,00					0,00				0,00	0,00	0,00
Taux variable simple (total)		0,00					0,00				0,00	0,00	0,00
Taux complexe (total) (2)		0,00					0,00				0,00	0,00	0,00
Total		0,00					0,00				0,00	0,00	0,00

(1) Si un instrument couvre plusieurs emprunts, distinguer une ligne par emprunt couvert.

(2) Il s'agit d'un taux variable qui n'est pas défini comme la simple addition d'un taux usuel de référence et d'une marge exprimée en point de pourcentage.

(3) Indiquer s'il s'agit d'un swap, d'une option (cap, floor, tunnel, swaption).

(4) Indiquer la périodicité de règlement des intérêts : A : annuelle, M : mensuelle, B : bimestrielle, S : semestrielle, T : trimestrielle, X : autre.



IV – ANNEXES
ANNEXES PATRIMONIALES – ETAT DE LA DETTE – DETAIL DES OPERATIONS DE COUVERTURE

B1.5

B1.5 – DETAIL DES OPERATIONS DE COUVERTURE (1) (suite)

Instruments de couverture (Pour chaque ligne, indiquer le numéro de contrat)	Référence de l'emprunt couvert	Effet de l'instrument de couverture				Charges et produits constatés depuis l'origine du contrat	Catégorie d'emprunt (8)			
		Taux payé		Niveau de taux (6)	Niveau de taux (7)		Produits c/768	Charges c/668	Avant opération de couverture	Après opération de couverture
		Index (5)	Index							
Taux fixe (total)						0,00	0,00			
Taux variable simple (total)						0,00	0,00			
Taux complexe (total) (2)						0,00	0,00			
Total						0,00	0,00			

(5) Indiquer l'index utilisé ou la formule de taux.
 (6) Pour les emprunts à taux variable, indiquer le niveau à la date de vote du budget.
 (7) A compléter si l'instrument de couverture est un swap.
 (8) Catégorie d'emprunt. Exemple A-1 (cf. la classification des emprunts suivant la typologie de la circulaire IOCB1015077C du 25 juin 2010 sur les produits financiers offerts aux collectivités territoriales).

IV – ANNEXES

ANNEXES PATRIMONIALES – ETAT DE LA DETTE – DETTE POUR FINANCER L'EMPRUNT D'UN AUTRE ORGANISME

B1.6 – DETTE POUR FINANCER L'EMPRUNT D'UN AUTRE ORGANISME (1)

REPARTITION PAR PRETEUR	Dette en capital à l'origine (2)	Dette en capital au 01/01/N	Annulé à payer au cours de l'exercice	Dont	
				Intérêts (3)	Capital
TOTAL	0,00	0,00	0,00	0,00	0,00
Après des organismes de droit privé	0,00	0,00	0,00	0,00	0,00
Après des organismes de droit public	0,00	0,00	0,00	0,00	0,00
Dettes provenant d'émissions obligataires (ex : émissions publiques ou privées)	0,00	0,00	0,00	0,00	0,00

(1) Il s'agit des cas où une collectivité ou un établissement public accepte de prendre en charge l'emprunt au profit d'un autre organisme sans qu'il y ait pour autant transfert du contrat.

(2) La dette en capital à l'origine correspond à la part de dette prise en charge par la collectivité.

(3) Il s'agit des intérêts dus au titre du contrat initial et comptabilisés à l'article 66111 et des intérêts éventuels dus au titre du contrat d'échange et comptabilisés à l'article 668.



IV – ANNEXES
ANNEXES PATRIMONIALES – ETAT DE LA DETTE – AUTRES DETTES

B1.7 – AUTRES DETTES

(Issues des engagements juridiques pris autres que ceux destinés à financer la prise en charge d'un emprunt)



IV – ANNEXES

ANNEXES PATRIMONIALES – METHODES UTILISEES POUR LES AMORTISSEMENTS

METHODES UTILISEES POUR LES AMORTISSEMENTS

Procédure d'amortissement (linéaire, dégressif, variable)	CHOIX DE L'ASSEMBLEE		Durée (en années)	Délégation du
	Biens de faible valeur - Seuil unitaire en deçà duquel les immobilisations de peu de valeur s'amortissent sur un an : 500.00 €			
	Catégories de biens amortis			
L	VEHICULES		7	29/11/2011
L	SUBV EQUIP AUTRES GROUPEMENT COLLECT		15	29/11/2011
L	M-2031 FRAIS D'ETUDES SUIVIS DE TRAVAUX		0	29/11/2011
L	M-2032 FRAIS DE RECHERCHE ET DE DEVELOPEMENT		0	29/11/2011
L	TERRAINS NUS		0	29/11/2011
L	M-2112 TERRAINS DE VOIRIE		0	29/11/2011
L	M-2113 TERRAINS AMENAGES AUTRES QUE VOIRIE		0	29/11/2011
L	M-2115 TERRAINS BATIS		0	29/11/2011
L	M-2116 CIMETIERES		0	29/11/2011
L	M-2117 BOIS ET FORETS		0	29/11/2011
L	M-2118 AUTRES TERRAINS		0	29/11/2011
L	M-2128 AUTRES AGENCEMENTS ET AMENAGEMENTS		0	29/11/2011
L	M-21311 BATIMENTS ADMINISTRATIFS		0	29/11/2011
L	M-21312 BATIMENTS SCOLAIRES		0	29/11/2011
L	M-21313 BATIMENTS SOCIAUX ET MEDICO-SOCIAUX		0	29/11/2011
L	M-21314 BATIMENTS CULTURELS ET SPORTIFS		0	29/11/2011
L	M-21316 EQUIPEMENTS DU CIMETIERE		0	29/11/2011
L	M-21318 AUTRES BATIMENTS PUBLICS		0	29/11/2011
L	M-21351 BATIMENTS PUBLICS		0	29/11/2011
L	M-21352 BATIMENTS PRIVES		0	29/11/2011
L	M-2138 AUTRES CONSTRUCTIONS		0	29/11/2011
L	M-2141 CONSTRUCTIONS SUR SOL D'AUTRUI - BATIMENTS		0	29/11/2011
L	M-2151 RESEAUX DE VOIRIE		0	29/11/2011
L	M-2152 INSTALLATIONS DE VOIRIE		0	29/11/2011
L	M-2153 RESEAUX DIVERS		0	29/11/2011
L	M-21534 RESEAUX D'ELECTRIFICATION		0	29/11/2011
L	M-21538 AUTRES RESEAUX		0	29/11/2011
L	M-21561 MATERIEL ROULANT		0	29/11/2011
L	M-21572 MATERIEL TECHNIQUE SCOLAIRE		0	29/11/2011
L	M-21578 AUTRE MATERIEL TECHNIQUE		0	29/11/2011
L	M-2161 BIENS HISTORIQUES ET CULTURELS IMMOBILIERS		0	29/11/2011

Chaîne d'intégrité du document :
86 26 4D F8 FC A1 54 80 3C 90 EF C0 BF ED CF EB
Publié le : 29/03/2023
Par : MAIRIE D'AURAY
Document certifié conforme à l'original
 <https://publiact.fr/documentPublic/72178>

Page 190/247

VILLE D'AURAY - BUDGET PRINCIPAL VILLE D'AURAY - BP - 2023

Envoyé en préfecture le 06/02/2023
Reçu en préfecture le 06/02/2023
Publié le 07/02/2023
ID : 056-215600073-20230201-D20230201_10-DE



IV – ANNEXES
ANNEXES PATRIMONIALES – ETAT DES PROVISIONS CONSTITUEES AU 01/01/N

PROVISIONS CONSTITUEES AU 01/01/N

Nature de la provision	Montant de la provision de l'exercice (1) A	Date de constitution de la provision	Montant des provisions constituées au 01/01/N B	Montant total des provisions constituées C = A + B	Montant des reprises de l'exercice D	SOLDE E = C - D
PROVISIONS SEMI-BUDGETAIRES (2)						
Provisions pour risques et charges (3)	0,00		0,00	0,00	0,00	0,00
Provisions pour litiges	0,00		0,00	0,00	0,00	0,00
Provisions pour pertes de change	0,00		0,00	0,00	0,00	0,00
Provisions pour gros entretiens ou grandes révisions	0,00		0,00	0,00	0,00	0,00
Provisions pour garanties d'emprunt	0,00		0,00	0,00	0,00	0,00
Autres provisions pour risques	0,00		0,00	0,00	0,00	0,00
Dépréciations (3)	0,00		0,00	0,00	0,00	0,00
- des immobilisations	0,00		0,00	0,00	0,00	0,00
- des stocks et encours	0,00		0,00	0,00	0,00	0,00
- des comptes de tiers	0,00		0,00	0,00	0,00	0,00
- des comptes financiers	0,00		0,00	0,00	0,00	0,00
Total des provisions semi-budgétaires	0,00		0,00	0,00	0,00	0,00

PROVISIONS BUDGETAIRES (2)

Provisions pour risques et charges (3)	0,00		0,00	0,00	0,00	0,00
Provisions pour litiges	0,00		0,00	0,00	0,00	0,00
Provisions pour pertes de change	0,00		0,00	0,00	0,00	0,00
Provisions pour gros entretiens ou grandes révisions	0,00		0,00	0,00	0,00	0,00
Provisions pour garanties d'emprunt	0,00		0,00	0,00	0,00	0,00
Autres provisions pour risques	0,00		0,00	0,00	0,00	0,00
Dépréciations (3)	0,00		0,00	0,00	0,00	0,00
- des immobilisations	0,00		0,00	0,00	0,00	0,00
- des stocks et encours	0,00		0,00	0,00	0,00	0,00
- des comptes de tiers	0,00		0,00	0,00	0,00	0,00
- des comptes financiers	0,00		0,00	0,00	0,00	0,00
Total des provisions budgétaires	0,00		0,00	0,00	0,00	0,00
TOTAL PROVISIONS	0,00		0,00	0,00	0,00	0,00

- (1) Provision nouvelle ou abondement d'une provision déjà constituée.
- (2) A renseigner selon que la collectivité applique le régime des provisions semi-budgétaires ou budgétaires, conformément aux dispositions législatives et réglementaires afférentes.
- (3) Indiquer l'objet de la provision (exemples : provision pour litiges au titre du procès, provisions pour dépréciation des immobilisations de l'équipement).



IV – ANNEXES
ANNEXES PATRIMONIALES – ETALEMENT DES PROVISIONS

B3.2 – ETALEMENT DES PROVISIONS (1)

(1) Il s'agit des provisions figurant dans le tableau précédent « Etat des provisions » qui font l'objet d'un étalement, conformément aux dispositions législatives et réglementaires applicables à la collectivité.

IV – ANNEXES
ANNEXES PATRIMONIALES – ETAT DES CHARGES TRANSFEREES

ETAT DES CHARGES TRANSFEREES

Exercice	Nature de la dépense transférée	Durée de l'étalement (en mois)	Date de la délibération	Montant de la dépense transférée au compte 481 (I)	Montant amorti au titre des exercices précédents (II)	Montant de la dotation aux amortissements de l'exercice (c/6812) (III)	Solde (1)
	TOTAL			0,00	0,00	0,00	0,00

(1) Correspond au montant de la charge restant à amortir = I – (II + III).

Exercice	Nature de la dépense transférée	Durée de l'étalement (en mois)	Date de la délibération	Montant de la dépense transférée au compte 481 (I)	Montant amorti au titre des exercices précédents (II)	Montant de la dotation aux amortissements de l'exercice (c/6862) (III)	Solde (1)
	TOTAL			0,00	0,00	0,00	0,00

(1) Correspond au montant de la charge restant à amortir = I – (II + III).



IV – ANNEXES

ANNEXES PATRIMONIALES – DETAIL DES OPERATIONS POUR COMPTE DE TIERS

CHAPITRE D'OPERATIONS POUR COMPTE DE TIERS (Détail) (1)

- (1) Ouvrir un cadre par opération pour compte de tiers.
- (2) Ensemble des réalisations connues (hors restes à réaliser).
- (3) A remplir uniquement en cas de reprise des résultats de l'exercice précédent, soit en cas de reprise anticipée des résultats.
- (4) Total = Restes à réaliser N-1 + Nouveaux crédits votés.
- (5) Inscrire le chapitre et la nature des travaux.
- (6) Le chapitre 45 doit être détaillé conformément au plan de comptes, tant en dépenses qu'en recettes.
- (7) Indiquer le chapitre.



IV – ANNEXES

ANNEXES PATRIMONIALES – ETAT DES PRETS

Prêts (compte 274)

Bénéficiaires	Date de la délibération	Encours restant dû au 01/01/N	Montant de l'annuité à recouvrer		ICNE de l'exercice
			Capital	Intérêts	
Assortis d'intérêts (total)		0,00	0,00	0,00	0,00
Non assortis d'intérêts (total)		0,00	0,00		



IV – ANNEXES
ANNEXES PATRIMONIALES – ENGAGEMENTS HORS BILAN

ETAT DES AUTRES ENGAGEMENTS DONNES

Article	Dette en capital à l'origine	Dette en capital au 01/01/N	Annuité à verser au cours de l'exercice
8015 Emprunts garantis (1)	64 003 509,74	49 056 429,30	
8016 Contrats de crédit-bail (2)	0,00	0,00	0,00
8017 Subvention à verser en annuité (3)	0,00	0,00	0,00
8018 Autres engagements donnés			
Marchés de partenariat (4)		0,00	0,00
Au profil d'organismes publics (3)	0,00	0,00	0,00
Au profil d'organismes privés (3)	0,00	0,00	0,00
Dans le cadre d'une délégation de service public (3)	0,00	0,00	0,00
Engagements liés à des opérations d'urbanisme et d'aménagement (3)	0,00	0,00	0,00

(1) A compléter depuis l'état des emprunts garantis.
 (2) A compléter depuis l'état des contrats de crédit-bail.
 (3) A compléter depuis l'état des autres engagements donnés.
 (4) A compléter depuis l'état des marchés de partenariat.



IV - ANNEXES

ANNEXES PATRIMONIALES - EMPRUNTS GARANTIS

B7.1

B7.1 – ETAT DES EMPRUNTS GARANTIS

Désignation du bénéficiaire	Année de mobilisation et d'amortissement de l'emprunt (1)		Objet de l'emprunt garanti	Organisme prêteur ou chef de file	Montant initial	Capital restant dû au 01/01/2023	Durée résiduelle	Périodicité des remboursements	Taux initial			Taux à la date de vote du budget (6)			Catégorie d'emprunt (7)	Indices ou devises pouvant modifier l'emprunt	Annuité garantie au cours de l'exercice	
	Année	Profil							Taux (3)	Index (4)	Taux actuariel (5)	Taux (3)	Index (4)	Niveau de taux			En intérêts (8)	En capital
Total des emprunts contractés par des collectivités ou des EP (hors logements sociaux)					1 102 500,00 €	667 908,07 €										31 547,93 €	41 825,79 €	
Total des emprunts autres que ceux contractés par des collectivités ou des EP (hors logements sociaux)																		
ADAPEI MORBIHAN PAPILLONS BLANCS	2012	P	Foyer Loïsement KERUDO - Er Peh Bras	CAISSE DES DEPOTS ET CONSIGNATIONS	901 000,00 €	610 816,47 €	19	T	V	Livret A(Prefixé) + 1,16	3,41%	V	Livret A(Prefixé) + 1,16	4,57%	A-1		31 189,77 €	28 392,43 €
ADAPEI MORBIHAN PAPILLONS BLANCS	2012	P	Foyer Loïsement KERUDO - Er Peh Bras	CAISSE DES DEPOTS ET CONSIGNATIONS	201 500,00 €	57 091,60 €	4	A	F	Taux fixe à 0,69 %	0,69%	F	Taux fixe à 0,69 %	0,69%	A-1		358,16 €	13 433,36 €
Total des emprunts contractés pour des opérations de logement social					62 901 009,74 €	48 388 521,23 €										1 104 373,58 €	1 711 517,70 €	
SA HLM ESPACIL HABITAT	1998	P	Les Augustines - Rue Clémenceau	CAISSE DES DEPOTS ET CONSIGNATIONS	104 580,03 €	28 510,21 €	7	A	V	Livret A(Prefixé) + 0,8	4,30%	V	Livret A(Prefixé) + 0,8	2,80%	A-1		370,63 €	3 793,23 €
SA HLM ESPACIL HABITAT	2009	P	Travaux 2008	CAISSE DES DEPOTS ET CONSIGNATIONS	129 581,00 €	18 962,86 €	2	A	V	Livret A(Prefixé) + 0,25	2,00%	V	Livret A(Prefixé) + 0,25	2,25%	A-1		426,66 €	9 422,53 €
SA HLM ESPACIL HABITAT	2010	P	CDC REAMENAGEMENT 2010	CAISSE DES DEPOTS ET CONSIGNATIONS	429 572,83 €	143 770,00 €	4	A	V	Livret A(Prefixé) + 1,2	2,95%	V	Livret A(Prefixé) + 1,2	2,20%	A-1		3 162,94 €	28 445,78 €
SA HLM ESPACIL HABITAT	2010	P	CDC REAMENAGEMENT 2010	CAISSE DES DEPOTS ET CONSIGNATIONS	419 447,82 €	141 763,34 €	4	A	V	Livret A(Prefixé) + 1,2	2,95%	V	Livret A(Prefixé) + 1,2	3,20%	A-1		2 409,98 €	28 453,72 €
SA HLM ESPACIL HABITAT	2010	P	CDC REAMENAGEMENT 2010	CAISSE DES DEPOTS ET CONSIGNATIONS	5 067 783,83 €	3 617 201,38 €	19	T	V	Euribor 3M + 0,33	1,40%	V	Euribor 3M + 0,33	2,45%	A-1		119 006,40 €	143 546,77 €
SA HLM ESPACIL HABITAT	2014	P		CAISSE DES DEPOTS ET CONSIGNATIONS	1 680 000,00 €	1 337 361,86 €	31	A	V	Livret A(Prefixé) + 0,3	1,55%	V	Livret A(Prefixé) + 0,3	1,55%	A-1		20 729,11 €	39 593,14 €
SA HLM ESPACIL HABITAT	2014	P		CAISSE DES DEPOTS ET CONSIGNATIONS	1 751 218,11 €	1 434 246,97 €	32	A	V	Livret A(Prefixé) + 0,6	1,60%	V	Livret A(Prefixé) + 0,6	1,60%	A-1		22 947,95 €	36 695,26 €
SA HLM ESPACIL HABITAT	2014	P		CAISSE DES DEPOTS ET CONSIGNATIONS	330 115,29 €	263 298,65 €	32	A	V	Livret A(Prefixé) + (-0,2)	0,80%	V	Livret A(Prefixé) + (-0,2)	0,80%	A-1		2 106,39 €	7 599,92 €
SA HLM ESPACIL HABITAT	2014	P		CAISSE DES DEPOTS ET CONSIGNATIONS	871 500,00 €	713 758,16 €	32	A	V	Livret A(Prefixé) + 0,6	1,60%	V	Livret A(Prefixé) + 0,6	1,60%	A-1		11 420,13 €	18 261,53 €
SA HLM ESPACIL HABITAT	2014	P		CAISSE DES DEPOTS ET CONSIGNATIONS	355 900,00 €	283 864,43 €	32	A	V	Livret A(Prefixé) + (-0,2)	0,80%	V	Livret A(Prefixé) + (-0,2)	0,80%	A-1		2 270,92 €	8 193,54 €
SA HLM ESPACIL HABITAT	2017	P		CAISSE DES DEPOTS ET CONSIGNATIONS	200 000,00 €	124 176,36 €	9	A	V	Livret A(Prefixé) + 0,6	1,35%	V	Livret A(Prefixé) + 0,6	1,35%	A-1		1 676,38 €	12 794,90 €



IV - ANNEXES

ANNEXES PATRIMONIALES - EMPRUNTS GARANTIS

B7.1

B7.1 – ETAT DES EMPRUNTS GARANTIS

Désignation du bénéficiaire	Année de mobilisation et profil d'amortissement de l'emprunt (1)		Objet de l'emprunt garanti	Organisme prêteur ou chef de file	Montant initial	Capital restant dû au 01/01/2023	Durée résiduelle	Périodicité des remboursements	Taux initial			Taux à la date de vote du budget (6)			Catégorie d'emprunt (7)	Indices ou devises pouvant modifier l'emprunt	Annuité garantie au cours de l'exercice	
	Année	Profil							Taux (3)	Index (4)	Taux actuariel (5)	Taux (3)	Index (4)	Niveau de taux			En intérêts (8)	En capital
SA HLM ESPACIL HABITAT	2017	P		CAISSE DES DEPOTS ET CONSIGNATIONS	47 000,00 €	29 181,45 €	9	A	V	Livret A(Prefixé) + 0,6	V	Livret A(Prefixé) + 0,6	1,35%	A-1		393,95 €	3 006,80 €	
SA HLM ESPACIL HABITAT	2017	P		CAISSE DES DEPOTS ET CONSIGNATIONS	153 000,00 €	91 569,54 €	9	A	V	Livret A(Prefixé) + (-) 0,75	V	Livret A(Prefixé) + (-) 0,75	0,00%	A-1		0,00 €	9 970,91 €	
SA HLM ESPACIL HABITAT	2016	P		CAISSE DES DEPOTS ET CONSIGNATIONS	79 126,00 €	49 127,89 €	9	A	V	Livret A(Prefixé) + 0,6	V	Livret A(Prefixé) + 0,6	1,35%	A-1		663,23 €	5 062,05 €	
SA HLM ESPACIL HABITAT	2016	P		CAISSE DES DEPOTS ET CONSIGNATIONS	242 000,00 €	144 835,48 €	9	A	V	Livret A(Prefixé) + (-) 0,75	V	Livret A(Prefixé) + (-) 0,75	0,00%	A-1		0,00 €	15 770,98 €	
SA HLM ESPACIL HABITAT	2016	P		CAISSE DES DEPOTS ET CONSIGNATIONS	583 750,00 €	512 310,26 €	34	A	V	Livret A(Prefixé) + 0,6	V	Livret A(Prefixé) + 0,6	2,60%	A-1		13 320,07 €	10 739,02 €	
SA HLM ESPACIL HABITAT	2016	P		CAISSE DES DEPOTS ET CONSIGNATIONS	282 650,00 €	256 586,96 €	44	A	V	Livret A(Prefixé) + 0,6	V	Livret A(Prefixé) + 0,6	2,60%	A-1		6 671,26 €	3 685,88 €	
SA HLM ESPACIL HABITAT	2016	P		CAISSE DES DEPOTS ET CONSIGNATIONS	222 950,00 €	191 588,21 €	34	A	V	Livret A(Prefixé) + (-) 0,2	V	Livret A(Prefixé) + (-) 0,2	0,55%	A-1		3 448,59 €	4 676,36 €	
SA HLM ESPACIL HABITAT	2016	P		CAISSE DES DEPOTS ET CONSIGNATIONS	109 450,00 €	97 358,91 €	44	A	V	Livret A(Prefixé) + (-) 0,2	V	Livret A(Prefixé) + (-) 0,2	0,55%	A-1		1 752,46 €	1 724,62 €	
SA HLM ESPACIL HABITAT	2018	P		CAISSE DES DEPOTS ET CONSIGNATIONS	122 433,50 €	100 005,63 €	16	A	V	Livret A(Prefixé) + 0,6	V	Livret A(Prefixé) + 0,6	2,60%	A-1		2 600,15 €	5 408,76 €	
SA HLM ESPACIL HABITAT	2018	P		CAISSE DES DEPOTS ET CONSIGNATIONS	152 000,00 €	121 715,08 €	16	A	V	Livret A(Prefixé) + (-) 0,45	V	Livret A(Prefixé) + (-) 0,45	0,30%	A-1		1 886,98 €	7 152,04 €	
SA HLM ESPACIL HABITAT	2018	P		CAISSE DES DEPOTS ET CONSIGNATIONS	44 717,00 €	36 525,56 €	16	A	V	Livret A(Prefixé) + 0,6	V	Livret A(Prefixé) + 0,6	1,35%	A-1		949,66 €	1 975,47 €	
SA HLM ESPACIL HABITAT	2018	P		CAISSE DES DEPOTS ET CONSIGNATIONS	72 000,00 €	57 654,52 €	16	A	V	Livret A(Prefixé) + (-) 0,45	V	Livret A(Prefixé) + (-) 0,45	0,30%	A-1		893,64 €	3 388,10 €	
SA HLM ESPACIL HABITAT	2019	P		CAISSE DES DEPOTS ET CONSIGNATIONS	201 450,00 €	192 780,96 €	37	A	V	Livret A(Prefixé) + 0,6	V	Livret A(Prefixé) + 0,6	1,10%	A-1		3 084,50 €	3 450,25 €	
SA HLM ESPACIL HABITAT	2019	P		CAISSE DES DEPOTS ET CONSIGNATIONS	87 550,00 €	83 198,35 €	37	A	V	Livret A(Prefixé) + (-) 0,2	V	Livret A(Prefixé) + (-) 0,2	0,30%	A-1		665,59 €	1 772,65 €	
AGUILLON CONSTRUCTION	2011	P	Le Sextant Rue A. Briand	CAISSE DES DEPOTS ET CONSIGNATIONS	162 162,00 €	125 835,15 €	29	A	V	Livret A(Prefixé) + 0,6	V	Livret A(Prefixé) + 0,6	2,85%	A-1		3 271,71 €	3 618,56 €	
AGUILLON CONSTRUCTION	2011	P	Le Sextant Rue A. Briand	CAISSE DES DEPOTS ET CONSIGNATIONS	49 789,00 €	41 441,91 €	39	A	V	Livret A(Prefixé) + 0,6	V	Livret A(Prefixé) + 0,6	2,85%	A-1		1 077,49 €	834,29 €	
AGUILLON CONSTRUCTION	2011	P	Le Sextant Rue A. Briand	CAISSE DES DEPOTS ET CONSIGNATIONS	94 957,00 €	75 407,37 €	29	A	V	Livret A(Prefixé) + 1,16	V	Livret A(Prefixé) + 1,16	3,41%	A-1		2 382,87 €	2 006,19 €	
AGUILLON CONSTRUCTION	2011	P	Le Sextant Rue A. Briand	CAISSE DES DEPOTS ET CONSIGNATIONS	66 470,00 €	56 507,84 €	39	A	V	Livret A(Prefixé) + 1,16	V	Livret A(Prefixé) + 1,16	3,41%	A-1		1 785,65 €	1 025,08 €	
AGUILLON CONSTRUCTION	2011	P	Le Sextant Rue A. Briand	CAISSE DES DEPOTS ET CONSIGNATIONS	123 236,00 €	97 435,96 €	29	A	V	Livret A(Prefixé) + 1,05	V	Livret A(Prefixé) + 1,05	3,30%	A-1		2 971,80 €	2 632,35 €	
AGUILLON CONSTRUCTION	2012	P	Kerbois Rue Jules Verne	CAISSE DES DEPOTS ET CONSIGNATIONS	172 394,00 €	135 439,03 €	40	A	V	Livret A(Prefixé) + 0,6	V	Livret A(Prefixé) + 0,6	2,85%	A-1		3 521,41 €	3 481,67 €	
AGUILLON CONSTRUCTION	2012	P	Kerbois Rue Jules Verne	CAISSE DES DEPOTS ET CONSIGNATIONS	1 121 231,00 €	702 912,24 €	30	A	V	Livret A(Prefixé) + 0,6	V	Livret A(Prefixé) + 0,6	2,85%	A-1		18 275,72 €	23 496,18 €	
AGUILLON CONSTRUCTION	2012	P	Kerbois Rue Jules Verne	CAISSE DES DEPOTS ET CONSIGNATIONS	43 905,00 €	33 592,85 €	40	A	V	Livret A(Prefixé) + (-) 0,2	V	Livret A(Prefixé) + (-) 0,2	2,05%	A-1		604,67 €	954,89 €	



IV - ANNEXES

ANNEXES PATRIMONIALES - EMPRUNTS GARANTIS

B7.1

B7.1 – ETAT DES EMPRUNTS GARANTIS

Désignation du bénéficiaire	Année de mobilisation et profil d'amortissement de l'emprunt (1)		Objet de l'emprunt garanti	Organisme prêteur ou chef de file	Montant initial	Capital restant dû au 01/01/2023	Durée résiduelle	Périodicité des remboursements	Taux initial			Taux à la date de vote du budget (6)			Catégorie d'emprunt (7)	Indices ou devises pouvant modifier l'emprunt	Annuité garantie au cours de l'exercice	
	Année	Profil							Taux (3)	Index (4)	Index (4)	Taux (5)	Taux (3)	Index (4)			Niveau de taux	En intérêts (8)
AGUILLON CONSTRUCTION	2012	P	Kerbois Rue Jules Verne	CAISSE DES DEPOTS ET CONSIGNATIONS	285 551,00 €	205 508,63 €	30	A	V	Livret A(Prefixé) + (-) 0,2	2,05%	V	Livret A(Prefixé) + (-) 0,2	1,80%	A-1		3 689,16 €	7 481,91 €
AGUILLON CONSTRUCTION	2011	P	Kerbois Rue Jules Verne	ARKEA	414 521,00 €	357 257,61 €	31	T	V	Livret A(Prefixé) + 1,05	3,34%	V	Livret A(Prefixé) + 1,05	3,08%	A-1		13 467,23 €	7 192,72 €
AGUILLON CONSTRUCTION	2011	P	Kerbois Rue Jules Verne	ARKEA	63 187,00 €	57 365,52 €	41	T	V	Livret A(Prefixé) + 1,05	3,34%	V	Livret A(Prefixé) + 1,05	3,08%	A-1		2 168,85 €	7 31,22 €
AGUILLON CONSTRUCTION	2011	C	Place Huidt 45 logements	CREDIT AGRICOLE	470 906,00 €	367 895,40 €	31	T	V	Livret A(Prefixé) + 1,1	3,39%	V	Livret A(Prefixé) + 1,1	3,14%	A-1		13 982,97 €	11 772,64 €
AGUILLON CONSTRUCTION	2011	C	Place Huidt 45 logements	CREDIT AGRICOLE	181 996,00 €	150 146,70 €	41	T	V	Livret A(Prefixé) + 1,1	3,39%	V	Livret A(Prefixé) + 1,1	3,14%	A-1		5 724,69 €	3 639,92 €
AGUILLON CONSTRUCTION	2013	P	Place Huidt 45 logements	CAISSE DES DEPOTS ET CONSIGNATIONS	1 273 116,00 €	963 263,50 €	31	A	V	Livret A(Prefixé) + 0,6	1,85%	V	Livret A(Prefixé) + 0,6	1,85%	A-1		17 820,37 €	31 222,46 €
AGUILLON CONSTRUCTION	2013	P	Place Huidt 45 logements	CAISSE DES DEPOTS ET CONSIGNATIONS	498 917,00 €	397 196,06 €	41	A	V	Livret A(Prefixé) + 0,6	1,85%	V	Livret A(Prefixé) + 0,6	1,85%	A-1		7 348,13 €	9 992,46 €
AGUILLON CONSTRUCTION	2013	P	Place Huidt 45 logements	CAISSE DES DEPOTS ET CONSIGNATIONS	916 542,00 €	675 436,19 €	31	A	V	Livret A(Prefixé) + (-) 0,2	1,05%	V	Livret A(Prefixé) + (-) 0,2	1,05%	A-1		7 082,08 €	23 888,45 €
AGUILLON CONSTRUCTION	2013	P	Place Huidt 45 logements	CAISSE DES DEPOTS ET CONSIGNATIONS	359 180,00 €	279 228,30 €	41	A	V	Livret A(Prefixé) + (-) 0,2	1,05%	V	Livret A(Prefixé) + (-) 0,2	1,05%	A-1		2 891,90 €	7 776,51 €
AGUILLON CONSTRUCTION	2015	P		CAISSE DES DEPOTS ET CONSIGNATIONS	286 000,00 €	221 884,52 €	33	A	V	Livret A(Prefixé) + 0,6	1,35%	V	Livret A(Prefixé) + 0,6	1,35%	A-1		2 995,44 €	7 191,83 €
AGUILLON CONSTRUCTION	2015	P		CAISSE DES DEPOTS ET CONSIGNATIONS	111 500,00 €	91 697,36 €	43	A	V	Livret A(Prefixé) + 0,6	1,35%	V	Livret A(Prefixé) + 0,6	1,35%	A-1		1 237,91 €	2 394,22 €
AGUILLON CONSTRUCTION	2015	P		CAISSE DES DEPOTS ET CONSIGNATIONS	113 000,00 €	77 287,24 €	33	A	V	Livret A(Prefixé) + (-) 0,2	0,55%	V	Livret A(Prefixé) + (-) 0,2	0,55%	A-1		425,08 €	2 716,00 €
AGUILLON CONSTRUCTION	2015	P		CAISSE DES DEPOTS ET CONSIGNATIONS	44 000,00 €	35 581,16 €	43	A	V	Livret A(Prefixé) + (-) 0,2	0,55%	V	Livret A(Prefixé) + (-) 0,2	0,55%	A-1		195,70 €	1 015,67 €
AGUILLON CONSTRUCTION	2017	P		CAISSE DES DEPOTS ET CONSIGNATIONS	25 000,00 €	21 675,84 €	45	A	V	Livret A(Prefixé) + (-) 0,2	0,55%	V	Livret A(Prefixé) + (-) 0,2	1,80%	A-1		390,17 €	563,83 €
AGUILLON CONSTRUCTION	2017	P		CAISSE DES DEPOTS ET CONSIGNATIONS	64 000,00 €	54 040,66 €	35	A	V	Livret A(Prefixé) + (-) 0,2	0,55%	V	Livret A(Prefixé) + (-) 0,2	1,80%	A-1		972,73 €	1 729,57 €
AGUILLON CONSTRUCTION	2017	P		CAISSE DES DEPOTS ET CONSIGNATIONS	153 000,00 €	131 004,53 €	35	A	V	Livret A(Prefixé) + 0,6	1,35%	V	Livret A(Prefixé) + 0,6	2,60%	A-1		3 406,12 €	3 830,83 €
AGUILLON CONSTRUCTION	2017	P		CAISSE DES DEPOTS ET CONSIGNATIONS	60 000,00 €	52 675,78 €	45	A	V	Livret A(Prefixé) + 0,6	1,35%	V	Livret A(Prefixé) + 0,6	2,60%	A-1		1 369,57 €	1 238,90 €
OPH DU MORBIHAN	2000	P	Parco Pointier 31 logts	CAISSE DES DEPOTS ET CONSIGNATIONS	1 520 526,50 €	570 744,32 €	10	A	V	Livret A(Prefixé)	3,00%	V	Livret A(Prefixé)	2,00%	A-1		11 414,89 €	54 552,93 €
OPH DU MORBIHAN	2003	P	9 logements	CAISSE DES DEPOTS ET CONSIGNATIONS	434 473,70 €	234 034,70 €	15	A	V	Livret A(Prefixé)	3,00%	V	Livret A(Prefixé)	2,00%	A-1		1 170,17 €	14 086,40 €
OPH DU MORBIHAN	2003	P	16 logements	CAISSE DES DEPOTS ET CONSIGNATIONS	47 000,00 €	12 911,59 €	15	A	V	Livret A(Prefixé)	3,00%	V	Livret A(Prefixé)	2,00%	A-1		64,56 €	777,14 €
OPH DU MORBIHAN	2006	P	Démolition construction 32 logements	CAISSE DES DEPOTS ET CONSIGNATIONS	1 046 000,00 €	667 860,67 €	18	A	V	Livret A(Prefixé) + 0,5	2,75%	V	Livret A(Prefixé) + 0,5	1,50%	A-1		10 017,91 €	30 640,43 €
OPH DU MORBIHAN	2008	P	KERUDO 40 logements	CAISSE DES DEPOTS ET CONSIGNATIONS	281 346,00 €	195 798,64 €	25	A	V	Livret A(Prefixé) + (-) 0,3	3,20%	V	Livret A(Prefixé) + (-) 0,3	0,70%	A-1		1 370,59 €	6 892,45 €