COMPLEXE LE VERGER

BRANCHEMENTS ELECTRIQUES
- Entourer le choix
- Envoyer photos

de la puissance des appareils utilisés

1 Bloc extérieur côté préfabriqué (installation provisoire)

2 Bloc intérieur Guingo (installation provisoire)

3 Bloc intérieur Cogan (installation provisoire)

Emplacements tonnelles 4x4 possibles (x6 max)

Emplacements chapiteaux 8x5 possibles (x2 max)

Bâchage salle possible

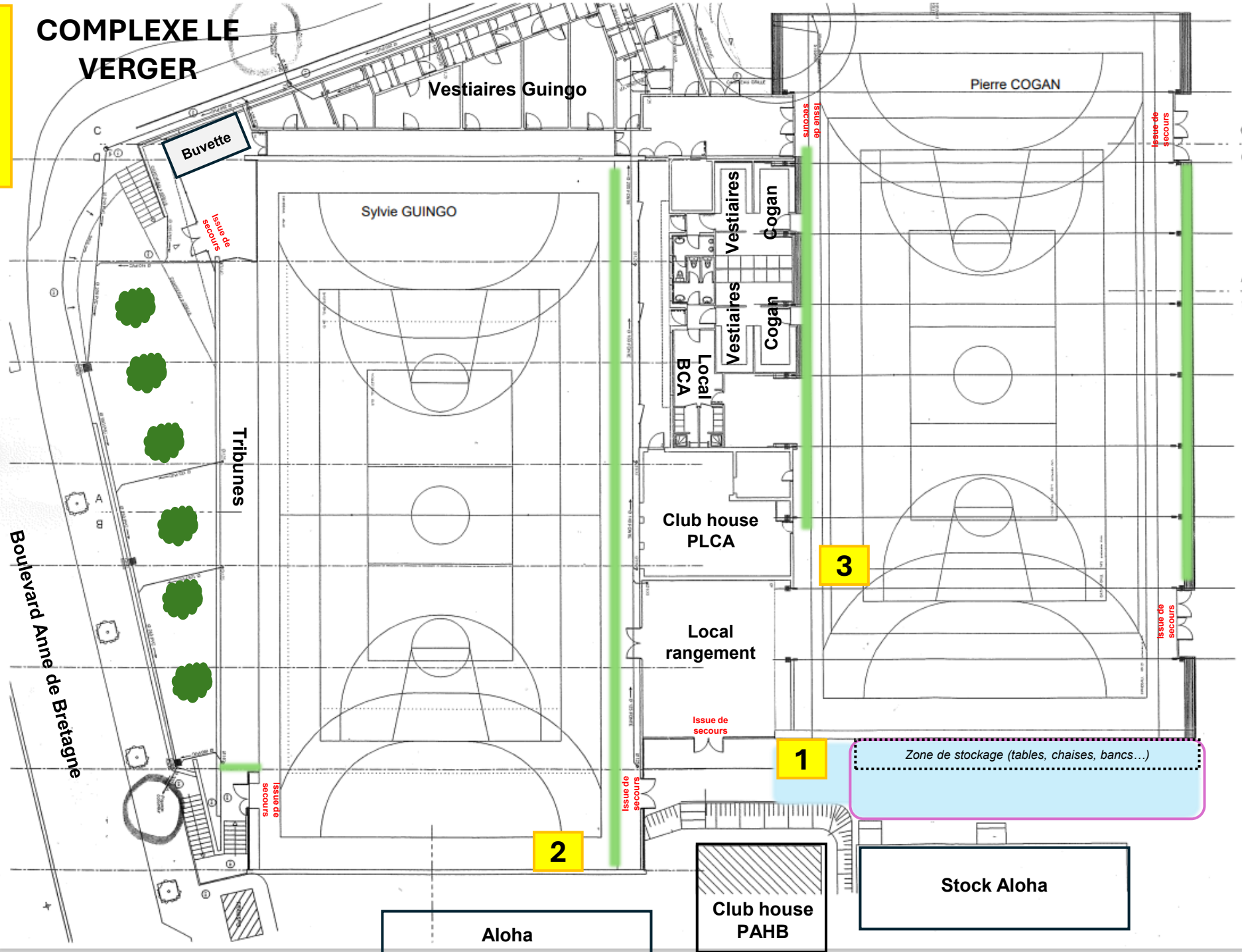

10/03/26